



LANDKREIS WÜRZBURG

# FERIEN PASS 2★24

FÜR  
DICH UND  
DEINE  
FAMILIE



HIER KÖNNT IHR  
AUCH ONLINE  
ALLES NACHLESEN



LANDKREIS  
WÜRZBURG

# LIEBE KINDER UND JUGENDLICHE, LIEBE FAMILIEN,

die Sommerferien stehen vor der Tür. Mit dem Ferienpass des Landkreises Würzburg habt ihr auch in diesem Jahr wieder die Möglichkeit, eine abwechslungsreiche Ferienzeit in unserer Region zu verbringen und dabei noch ordentlich zu sparen.

Mit dem kostenlosen Schwimmbadeintritt oder unseren familienfreundlichen Ausflugstipps bietet euch der Ferienpass eine wunderbare Gelegenheit, die Sommerferien in vollen Zügen zu genießen und kostbare Momente zu erleben. Wie wäre es zum Beispiel mit einer Übernachtung auf dem Bauernhof oder einer Dampferfahrt über den Main?

Nutzt die freie Zeit, um Neues zu entdecken, lasst euch von der Natur inspirieren oder erkundet die kulturellen Schätze unserer Region.

Einen unvergesslichen Sommer voller Abenteuer und spannender Erlebnisse in unserer Heimat wünscht euch von Herzen



Thomas Eberth  
Landrat



# KONTAKT & IMPRESSUM

## HERAUSGEBENDE & VERANTWORTLICHE

Landkreis Würzburg – Kommunale Jugendarbeit

Telefon: 0931 - 80 03 58 37

Homepage: [www.jugend-landkreis-wue.de](http://www.jugend-landkreis-wue.de)

E-Mail: [ferienpass@lra-wue.bayern.de](mailto:ferienpass@lra-wue.bayern.de)

Besucheradresse: Friesstraße 5, 97074 Würzburg

Postadresse: Zeppelinstraße 15, 97074 Würzburg

Auflage: 4500 Stück

Gestaltung & Konzept:

ICONOMIC Werbeagentur GmbH

Druckerei: bonitasprint GmbH

(Für Druckfehler wird keine Haftung übernommen!)

# WAS GEHT AB!

## TERMINÜBERSICHT . . . . . 08

## GUT ZU WISSEN . . . . . 18

Allgemein . . . . .	20
Teilnahmebedingungen . . . . .	22
So sieht dein Ferienpass aus . . . . .	24
So findest du alle Infos . . . . .	26









## AB INS WASSER . . . . . 28

Schwimmbäder . . . . .	30	■ ■
Inklusiver Schwimmkurs . . . . .	32	■
Schnuppertauchen . . . . .	34 – 37	■
Schifffahrten . . . . .	38 – 41	■ ■
Main-Bike Stand up Paddling . . . . .	42	■ ■
Main-Bike Kanu paddeln . . . . .	44	■ ■
WATERWALKER Kanufahren . . . . .	46	■ ■



## EINFACH LECKER . . . . . 48

The Yeah Box . . . . .	50	■ ■
Barrossi . . . . .	52	■ ■
Pepe in Roma . . . . .	54	■ ■









-  auch für unter 6-jährige
-  Familienrabatt
-  Familienrabatt & auch für unter 6-jährige geeignet

-  für Menschen mit Beeinträchtigung möglich
-  **nach Rücksprache** für Menschen mit Beeinträchtigung möglich
-  mehrere Angebote, für jeden was dabei

## **KREATIVES . . . . . 56**

- Mosaikworkshop . . . . . 58 
- Filzworkshop . . . . . 60 
- Die Schmuckschmiede . . . . . 62

## **FÜR NEUGIERIGE . . . . . 64**

- Abenteuer Umwelt beim VSB. 66 – 71 
- Kinder-Akademie Fulda . . . . . 72  
- Englisch Ferienkurse . . . . . 74 
- FUTUREKIDS . . . . . 76 – 83 
- Klingt gut! . . . . . 84  
- Virchows Trainee-Lab . . . . . 86 

## **SPORT & SPIEL . . . . . 88**

- Lasertag . . . . . 92
- E-Kart-Center . . . . . 94 
- Trampolinhallen . . . . . 98 – 101  
- Bowling und Billard . . . . . 102 – 107  
- Minigolf . . . . . 108 – 113  
- Tischkicker & Tischtennis . . . . . 114 
- Skiken & Biathlon . . . . . 116 
- Main-Bike Spaßradeln. . . . . 118  
- Klettern & Bouldern . . . . . 120 – 139  
- Sommerrodelbahn . . . . . 140 – 143  
- Freizeitparks . . . . . 144 – 147  
- Abenteuerspielplatz . . . . . 148 
- Indoor-Spielplatz. . . . . 150 – 153  

# WAS GEHT AB!

## TIERE & NATUR . . . . . 154

Pferde & Ponys . . . . .	156 – 165	■ ■
Erlebnisbauernhöfe . . . . .	166 – 171	■ ■
Erlebnisimkerei . . . . .	172 – 181	■ ■
Steinbruch . . . . .	182 – 185	■
Wildparks . . . . .	186 – 193	■ ■
Tierpark Sommerhausen . . . . .	194	■ ■
Tiergarten Nürnberg . . . . .	200	■ ■

## MUSEEN & GESCHICHTE . . 202

Würzburg . . . . .	204 – 209	■ ■
Nürnberg . . . . .	210 – 213	■ ■
Bamberg . . . . .	214	■ ■
Rothenburg ob der Tauber	216 – 219	■ ■
Segelflugmuseum Wasserkuppe	220	■ ■
Papiermühle Homburg . . . . .	222	■ ■
Freilandmuseen . . . . .	224 – 227	■ ■

## VORHANG AUF . . . . . 228

Clown Heini . . . . .	230	■ ■
Zauberer ZaPPaloTT . . . . .	232	■ ■
Circus Wirbelwind . . . . .	234	■ ■
Cineworld Erlebniskino . . . . .	236	■ ■



■ auch für unter 6-Jährige

■ Familienrabatt

■ Familienrabatt & auch für unter 6-jährige geeignet

■ für Menschen mit Beeinträchtigung möglich

■ **nach Rücksprache** für Menschen mit Beeinträchtigung möglich

■ mehrere Angebote, für jeden was dabei

## **FAMILIENZEIT . . . . . 238**

Urlaub „dahemm“ . . . . . 240

Spielplätze . . . . . 242

Familienausflüge . . . . . 244 – 251

    Walderlebnispfad Guttenberg. . . . . 244

    Streuobstweg E4 . . . . . 246

    Erlabrunner Badesee . . . . . 248

    Steinbachtal Runde . . . . . 250

## **INFOS FÜR ELTERN . . . . . 252**

Familienbildung . . . . . 256

Die 10 Familienstützpunkte . . . . . 258

Bildungsträger . . . . . 259

Jugendamt & weitere Anlaufstellen . . . . . 260

Jugendzentren . . . . . 262 – 265

## **EURE MEINUNG IST UNS WICHTIG! . . . . . 266**



# TERMINÜBERSICHT

---

## JULI

- 29.07.** Beginn inklusiver Schwimmkurs,  
Würzburg – S. 32
- Beginn Workshop Mosaikbild,  
Würzburg – S. 58
- Englisch Ferienkurs,  
Würzburg – S. 74
- Beginn Reitkurs,  
Bergtheim – S. 160
- Erlebnisimkerei:  
Bauernhof erleben,  
Rimpar – S. 172
- Beginn Abenteuerspielplatz,  
Neubrunn – S. 148

- 29.07.** Clown Heini,  
Rimpar, Waldbrunn – S. 230
- Ferienspaß, Boulderhalle  
Würzburg – 138

- 
- 30.07.** Erlebnisimkerei: Imkern,  
Rimpar – S. 174
- Clown Heini, Thüngersheim,  
Veitshöchheim – S. 230

- 
- 31.07.** Schnuppertauchen,  
Actionsport, Geisbergbad,  
Veitshöchheim – S. 34
- Beginn Kurs  
Schmuckschmiede – 62



**31.07.** Erlebnisimkerei: Bauernhof erleben, Rimpar – S. 172

Clown Heini,  
Ochsenfurt – S. 230

---

## **AUGUST**

**01.08.** Feriencampus, Boulderhalle Würzburg – 138

Erlebnisimkerei: Imkern,  
Rimpar – S. 174

Steinbruch entdecken,  
Helmstadt – S. 182

Clown Heini, Holzkirchen,  
Unteraltertheim – S. 230

---

**02.08.** Erlebnisimkerei: Bauernhof erleben, Rimpar – S. 172

**02.08.** Steinbruch entdecken,  
Helmstadt – S. 182

Clown Heini, Greußenheim,  
Randersacker – S. 230

---

**03.08.** Erlebnisimkerei: Elternfreie Zone,  
Rimpar – S. 178

---

**05.08.** Beginn inklusiver Schwimmkurs,  
Würzburg – S. 32

Beginn Mosaik Workshop,  
Würzburg – S. 58

Englisch Ferienkurs,  
Würzburg – S. 74

Beginn PC-Pilotentraining,  
Würzburg – S. 78

Beginn 10-Fingerschreiben PC,  
Würzburg – S. 80

# TERMINÜBERSICHT

**05.08.** Erlebnisimkerei: Bauernhof erleben, Rimpar – S. 172

---

**06.08.** Getreidekunde Jakobshof, Geißlingen – S. 166

Erlebnisimkerei: Imkern, Rimpar – S. 174

---

**07.08.** Schnuppertauchen, Actionsport, Geisbergbad Veitshöchheim – S. 34

Erlebnisimkerei: Bauernhof erleben, Rimpar – S. 172

---

---

**08.08.** Filzen (Raupe Nimmersatt), Winterhausen – S. 60

Erlebnisimkerei: Imkern, Rimpar – S. 174

---

**09.08.** Skike-Einsteigerkurs, Untereisenheim – S. 116

Erlebnisimkerei: Imkern, Rimpar – S. 174

Steinbruch entdecken, ST 2269 Aub/Oellingen – S. 184

---

**10.08.** Übernachtung im Kälberiglu, Geißlingen – S. 168

**10.08.** Erlebnisimkerei:  
Greifvogelvorführung,  
Rimpar – S. 176

Erlebnisimkerei: Elternfreie Zone,  
Rimpar – S. 178

---

**12.08.** Beginn Internetführerschein,  
Würzburg – S. 76

Beginn Mosaik Workshop,  
Würzburg – S. 58

Minigolfkurs,  
Höchberg – S. 112

Übernachtung im Kälberglu,  
Geißlingen – S. 168

Beginn PC Erfindungen und  
Entdeckungen, Würzburg – S. 82

**12.08.** Erlebnisimkerei: Bauernhof  
erleben, Rimpar – S. 172

---

**15.08.** Übernachtung im Kälberglu,  
Geißlingen – S. 168

---

**16.08.** Übernachtung im Kälberglu,  
Geißlingen – S. 168

Erlebnisimkerei: Bauernhof  
erleben, Rimpar – S. 172

---

**17.08.** Übernachtung im Kälberglu,  
Geißlingen – S. 168

Erlebnisimkerei:  
Greifvogelvorführung,  
Rimpar – S. 176

Erlebnisimkerei: Elternfreie Zone,  
Rimpar – S. 178

---

# TERMINÜBERSICHT

- 
- 19.08.** Filzen (Sonnenblume),  
Winterhausen – S. 60
- Beginn Mosaik Workshop,  
Würzburg – S. 58
- Englisch Ferienkurs,  
Würzburg – S. 74
- Beginn Reitkurs,  
Bergtheim – S. 160
- Voltigiererlebnistag,  
Eisingen – S. 162
- Erlebnisimkerei: Bauernhof  
erleben, Rimpar – S. 172
- 

- 
- 20.08.** Beginn Virchows Trainee-Lab,  
Uni Würzburg – S. 86
- Erlebnisimkerei: Imkern,  
Rimpar – S. 174
- GPS-Tour Tierpark,  
Sommerhausen – S. 196
- 
- 21.08.** Voltigiererlebnistag,  
Eisingen – S. 162
- Erlebnisimkerei: Bauernhof  
erleben, Rimpar – S. 172
-

---

**22.08.** Voltigiererlebnistag,  
Eisingen – S. 162

Erlebnisimkerei: Imkern,  
Rimpar – S. 174

Bushcraft Tierpark,  
Sommerhausen – S. 198

---

**23.08.** Erlebnisimkerei: Bauernhof  
erleben, Rimpar – S. 172

---

**24.08.** Erlebnisimkerei:  
Greifvogelvorführung,  
Rimpar – S. 176

Erlebnisimkerei: Elternfreie Zone,  
Rimpar – S. 178

Vorstellung Circus Wirbelwind,  
Höchberg – S. 234

---

---

**25.08.** Vorstellung Circus Wirbelwind,  
Höchberg – S. 234

---

**26.08.** Beginn Mosaik Workshop,  
Würzburg – S. 58

Englisch Ferienkurs,  
Würzburg – S. 74

Voltigiererlebnistag,  
Eisingen – S. 162

Erlebnisimkerei: Bauernhof  
erleben, Rimpar – S. 172

---

**27.08.** Erlebnisimkerei: Imkern,  
Rimpar – S. 174

---

# TERMINÜBERSICHT

---

**28.08.** Filzen (Apfelhäuschen),  
Winterhausen – S. 60

Abenteuer Umwelt VSB,  
Würzburg – S. 66

Voltigiererlebnistag,  
Eisingen – S. 162

Erlebnisimkerei:  
Bauernhof erleben,  
Rimpar – S. 172

---

**29.08.** Abenteuer Umwelt VSB,  
Würzburg – S. 68

Voltigiererlebnistag,  
Eisingen – S. 162

---

**29.08.** Erlebnisimkerei: Imkern,  
Rimpar – S. 174

---

**30.08.** Filzen (Kürbisse),  
Winterhausen – S. 60

Übernachtung im Kälberglu,  
Geißlingen – S. 168

Abenteuer Umwelt VSB,  
Würzburg – S. 70

Erlebnisimkerei: Bauernhof  
erleben, Rimpar – S. 172

Zauberer Zappalott,  
Aub, Ochsenfurt – S. 232

---

- 
- 31.08.** Feriencampus, Boulderhalle  
Würzburg – S. 138
- Übernachtung im Kälberglu,  
Geißlingen – S. 168
- Erlebnisimkerei:  
Greifvogelvorführung,  
Rimpar – S. 176
- Erlebnisimkerei: Elternfreie Zone,  
Rimpar – S. 178
- Vorstellung Circus Wirbelwind,  
Höchberg – S. 234
- 

## SEPTEMBER

- 01.09.** Minigolfkurs,  
Höchberg – S. 112
- Vorstellung Circus Wirbelwind,  
Höchberg – S. 234
- 

- 
- 02.09.** Beginn Mosaik Workshop,  
Würzburg – S. 58
- Englisch Ferienkurs,  
Würzburg – S. 74
- Beginn Reitkurs,  
Bergtheim – S. 160
- Voltigiererlebnistag,  
Eisingen – S. 162
- Beginn: Voltigierferienkurs,  
Arnstein – S. 164
- Übernachtung im Kälberglu,  
Geißlingen – S. 168
- Erlebnisimkerei: Bauernhof  
erleben, Rimpar – S. 172
- Zauberer Zappalott,  
Eisingen, Kirchheim – S. 232
-

# TERMINÜBERSICHT

---

**03.09.** Ferienspaß, Boulderhalle  
Würzburg – 138

Voltigiererlebnistag,  
Eisingen – S. 162

Erlebnisbauernhof Kuhn,  
Güntersleben – S. 170

Erlebnisimkerei: Imkern,  
Rimpar – S. 174

Zauberer ZaPPaloTT,  
Oberpleichfeld, Veitshöchheim  
– S. 232

---

---

**04.09.** Beginn Schmuckschmiede:  
Schmuck selber schmieden,  
Würzburg – S. 62

Voltigiererlebnistag,  
Eisingen – S. 162

Erlebnisbauernhof Kuhn,  
Güntersleben – S. 170

Erlebnisimkerei:  
Bauernhof erleben,  
Rimpar – S. 172

Zauberer ZaPPaloTT,  
Kürnach – S. 232

---



---

**05.09.** Feriencampus, Boulderhalle  
Würzburg – 138

Voltigiererlebnistag,  
Eisingen – S. 162

Erlebnisbauernhof Kuhn,  
Güntersleben – S. 170

Erlebnisimkerei: Imkern,  
Rimpar – S. 174

---

**06.09.** Erlebnisimkerei:  
Bauernhof erleben,  
Rimpar – S. 172

Zauberer ZaPPaloTT, Rieden,  
Hettstadt – S. 232

---

---

**07.09.** Erlebnisimkerei:  
Greifvogelvorführung,  
Rimpar – S. 176

---



# GUT ZU WISSEN

Allgemein . . . . .	20
Teilnahmebedingungen. . . . .	22
Gültigkeit . . . . .	22
Anspruchsberechtigte . . . . .	22
Kosten und Verkaufsstellen . . . . .	23
Versicherungsschutz . . . . .	23
Datenschutz und Datenverarbeitung . . . . .	23
So sieht dein Ferienpass aus. . . . .	24
So findest du alle Infos . . . . .	26



# GUT ZU WISSEN

## ALLGEMEIN

Der Ferienpass besteht aus einem Begleitheft für die gesamte Familie und jeweils einer Ferienpasskarte im Scheckkarten-Format für jedes Kind/Jugendlichen. Auf dem Pass befindet sich die Nummer des Ferienpasses, der Name sowie die Anschrift des Kindes/Jugendlichen. Hierdurch kann der Pass einem Ferienpassnutzer zugeordnet werden.

Den Ferienpass können Kinder und Jugendliche wie immer alleine nutzen. Hinzu

kommt, dass auch Begleitpersonen von dem Angebot profitieren können. Kinder können mit bis zu zwei Erwachsenen an einem dementsprechend gekennzeichneten Angebot teilnehmen. Erwachsene erhalten keine eigene Ferienpass-Karte.

Alle Veranstaltungen mit Datum findet ihr auch im Veranstaltungskalender des Landkreises Würzburg unter [www.landkreis-wuerzburg.de/Bildung-Freizeit-Kultur/Veranstaltungen](http://www.landkreis-wuerzburg.de/Bildung-Freizeit-Kultur/Veranstaltungen) in der Kategorie Ferienpass.

## GUT ZU WISSEN

Eine Landkreiskarte mit allen Ferienpass-Veranstaltungsorten sowie Partnerinnen und Partnern findet ihr unter [www.vianovis.net/lkr-wuerzburg](http://www.vianovis.net/lkr-wuerzburg) unter dem Thema Ferienpass.



# TEILNAHMEBEDINGUNGEN

## GÜLTIGKEIT

Der Ferienpass ist ab dem 26. Juli bis einschließlich 9. September gültig. Der Ferienpass ist nicht übertragbar und nur mit den eingetragenen personenbezogenen Daten des Kindes/Jugendlichen gültig. Für verlorene Ferienpässe kann kein Ersatz geleistet werden. Der Pass ist nur für die im Angebot angegebene Anzahl an Gutscheinen nutzbar. Zum Erhalt der Rabatte und kostenlosen Angebote wird nur die Ferienpasskarte akzeptiert, das Begleitheft kann hierfür nicht genutzt werden. Der Pass ist für Erwachsene nur bei expliziter Angabe „für Erwachsene/Begleit-

personen“ sowie in Begleitung mit dem eingetragenen Kind/Jugendlichen gültig.

## ANSPRUCHSBERECHTIGTE

Alle Kinder und Jugendlichen von 0 bis einschließlich 17 Jahren mit Wohnsitz im Landkreis Würzburg, sowie Gast- und Ferienkinder deren Wohnsitz nicht in einem angrenzenden Landkreis oder der Stadt Würzburg ist. In Verbindung mit einem anspruchsberechtigten Kind, können, bei einem unter dem Punkt „Kosten“ gekennzeichneten Angebot, maximal zwei Begleitpersonen den Pass mitnutzen.

### **KOSTEN UND VERKAUFSSTELLEN**

Der Ferienpass kostet für Kinder von 0 bis einschließlich 5 Jahren 3 €. Für Kinder und Jugendliche von 6 bis einschließlich 17 Jahren 6 €. Jeder Haushalt erhält zusätzlich dieses kostenlose Begleitheft. Ausgabestellen sind die jeweiligen Gemeindeverwaltungen des Wohnsitzes.

### **VERSICHERUNGSSCHUTZ**

Der Versicherungsschutz besteht ausschließlich für Veranstaltungen, die vom Kreisjugendamt als Träger durchgeführt werden (z. B. Circus Wirbelwind), nicht aber für Angebote und Vergünstigungen anderer Veranstaltenden wie z. B. Schwimmbad-

besuche, Gutscheine, Eintritte oder Kurse. In diesem Falle gelten die Bedingungen der jeweiligen Veranstaltenden.

### **DATENSCHUTZ & -VERARBEITUNG**

Mit dem Erwerb des Ferienpasses erklären sich die Ferienpassbenutzenden mit der Erhebung der personenbezogenen Daten einverstanden. Die Gemeindeverwaltung erfasst die Daten und gibt diese an das Landratsamt Würzburg weiter. Die erhobenen Daten werden für sieben Jahre gespeichert und nach Ablauf der Frist gelöscht. Weitere Informationen zum Datenschutz unter:

[www.landkreis-wuerzburg.de/datenschutz](http://www.landkreis-wuerzburg.de/datenschutz)

# SO SIEHT DEIN FERIENPASS AUS



hier findest du alle Infos  
rund um unsere Angebote

VORDERSEITE



## GUT ZU WISSEN

Durch diese Nummer können wir sehen, ob du ein Angebot schon genutzt hast und wie oft

Scanne den QR-Code und finde ein Online-pdf mit allen Ferienpassangeboten.

**PASSNR:**  
**9999**

WO, WAS, WANN?  
HIER GEHT'S ZUR  
PDF-VERSION



**LUCA MUSTER**  
VORNAME, NACHNAME

**FANTASIESTRASSE 12**  
STRASSE, HAUSNUMMER

**97199 OCHSENFURT** | **01.01.11**  
PLZ, WOHNORT | GEBURTSDATUM

Die Gemeinde trägt hier ein:  
deinen Namen  
deine Adresse  
dein Geburtsdatum

RÜCKSEITE

# HIER FINDEST DU ALLE INFOS

---

**AUF DEN FOLGENDEN SEITEN  
FINDEST DU ALLE ANGEBOTE,  
FÜR DIE DU DEINEN FERIENPASS  
NUTZEN KANNST.**

**HIER ERKLÄREN WIR KURZ, WIE DU  
ALLE WICHTIGEN INFORMATIONEN  
ZUM ANGEBOT FINDEN KANNST.**

- 1** Zeigt die Barrierefreiheit des Angebots
- 2** Für dieses Angebot gibt es einen Rabatt für Familien, Eltern und/oder Begleitpersonen
- 3** Dieses Angebot ist auch für die Kleinen unter 6 Jahren geeignet

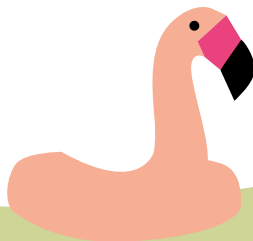

1

**NACH RÜCKSPRACHE FÜR MENSCHEN  
MIT BEEINTRÄCHTIGUNG MÖGLICH**

2

**FAMILIEN-  
RABATT**

3

**AUCH FÜR  
UNTER 6-JÄHRIGE**

**KATEGORIE**

### MIT FERIENPASS

Wie oft kannst du ein Angebot nutzen.

### TERMINE

Wann kannst du das Angebot besuchen.

### DAUER

Wie viel Zeit solltest du nur für das Angebot einplanen.

### ORT

Wo findet das Angebot statt.

### TREFFPUNKT

Hier trefft ihr euch zur angegebenen Uhrzeit.

### ALTERSGRUPPE

Für welches Alter gilt das Angebot.

### TEILNEHMENDE

Wie viele Teilnehmende können dabei sein.

### MITZUBRINGEN

Was musst du zum Angebot mitbringen.

### ANMELDUNG ERFORDERLICH

Das Angebot kann nur mit Anmeldung besucht werden.

### KOSTEN

Was sparst du mit dem Ferienpass und wie teuer ist das Angebot. Der Preis/Rabatt gilt grundsätzlich immer für Kinder und Jugendliche bis einschließlich 17 Jahren.

Begleitpersonen müssen extra angegeben sein.

### ACHTUNG

Besonders wichtige Hinweise.

### VERANSTALTER:



Hier steht die Firmenanschrift des Veranstalters





# AB INS WASSER

Schwimmbäder . . . . .	30	 
Inklusiver Schwimmkurs . . . . .	32	
Schnuppertauchen . . . . .	34 – 37	
Schifffahrten . . . . .	38 – 41	 
Main-Bike Stand up Paddling . . . . .	42	 
Main-Bike Kanu paddeln . . . . .	44	 
WALTERWALKER Kanufahren . . . . .	46	 

---

 auch für unter 6-Jährige  
 Familienrabatt

 für Menschen mit Beeinträchtigung möglich  
 **nach Rücksprache** für Menschen mit Beeinträchtigung möglich

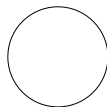

# SCHWIMMBÄDER

## FREIER EINTRITT FÜR KINDER MIT FERIENPASS!

Es ist Sommer, also ab in eines der vielen Freibäder im Landkreis Würzburg!

Wie jedes Jahr kannst du auch in diesen Ferien wieder viele Schwimmbäder mit dem Ferienpass kostenlos nutzen. Mit deinem Pass kannst du diese so oft besuchen, wie du willst. Egal ob planschen im Kinderbecken, mutige Sprünge oder Rutschenspaß – die Freibäder haben viel zu bieten und freuen sich auf deinen Besuch.

**MIT FERIENPASS** unbegrenzt oft nutzbar.

**HINWEIS** Bitte informiere dich über den Kassenschluss, dieser ist oft 1 Stunde vor Schließung.

### ALBERTSHAUSEN

Badstraße 12  
97234 Reichenberg  
Öffnungszeiten: siehe Website

### BALDERSHEIM

Badstraße 16  
97239 Baldersheim  
Mo. – So., 12:00 – 20:00 Uhr  
(ab einer Tagestemperatur von  
mind. 22 Grad)

### GELCHSHEIM

Hofstraße 11  
97255 Gelchsheim  
Öffnungszeiten: siehe Website



### GERBRUNN

Kopernikusstraße 15a  
97218 Gerbrunn  
Mo. – Fr., 16:00 – 20:30 Uhr  
Sa. & So., 08:00 – 14:00 Uhr

### HÖCHBERG

Rudolf-Harbig-Platz 3  
97204 Höchberg  
Di. – Fr., 09:30 – 21:00 Uhr  
Sa., 08:00 – 19:00 Uhr  
So., 08:00 – 18:00 Uhr

### NEUBRUNN

Badstraße 1  
97277 Neubrunn  
Mo. – So., 10:00 – 20:00 Uhr  
August:  
Mo. – So., 10:00 – 20:30 Uhr

### OCHSENFURT

Frickenhäuser Straße 35  
97199 Ochsenfurt  
Öffnungszeiten: siehe Website

### THÜNGERSHEIM

Mainau 1a  
97291 Thüngersheim  
Mo. – So., 11:00 – 19:00 Uhr

### UETTINGEN

Mühlweg 8  
97292 Uettingen  
Mo. – So., 10:00 – 20:00 Uhr

### VEITSHÖCHHEIM

Am Geisberg 21  
97209 Veitshöchheim  
Mo. – So., 08:00 – 20:00 Uhr  
Bei schlechtem Wetter  
12:00 – 20:00 Uhr

### ZELLINGEN

Badstraße 9  
97225 Zellingen  
August:  
Mo. – So., 09:00 – 20:00 Uhr  
September:  
Mo. – So., 10:00 – 19:00 Uhr

# INKLUSIVER SCHWIMMKURS

## FÜR KINDER MIT UND OHNE EINSCHRÄNKUNG

Seit mehr als 20 Jahren bietet Annettes Kinderturnen e. V. Bewegung für Kinder an. Ganz nach dem Vereinsmotto „der Verein, der alle bewegt“ legt Annette Wolz als Vorsitzende und Übungsleiterin großen Wert darauf, dass tatsächlich alle an den Angeboten teilnehmen können.

Der Bayerische Versehrten Sportverband zeichnete acht ihrer Angebote mit dem Siegel EISs (Erlebte Inklusive Sportschule) aus, eine Anerkennung der erfolgreichen inklusiven Angebote im Bereich des Sports.

Der angebotene inklusive Schwimmkurs richtet sich an Kinder, die im Vorschul- und Grundschulalter und im Besitz des Ferienpasses sind. Kinder, die nicht im Besitz des Ferienpasses sind, können auch teilnehmen, werden aber vom Landkreis nicht gefördert. Gern gesehen sind auch Kinder mit Einschränkungen, die bisher keine Gelegenheit hatten, einen Schwimmkurs angeboten zu bekommen.

Die Teilnahme ist nur nach vorheriger Anmeldung per E-mail unter [a\\_a\\_wolz@gmx.de](mailto:a_a_wolz@gmx.de) und entsprechender Bestätigung möglich.





**MIT FERIENPASS** 1x nutzbar

### TERMINE

Mo. bis Fr., 29. Juli bis 02. August

Mo. bis Fr., 05. bis 09. August

Kurs 1: 16:00 bis 16:45 Uhr

Kurs 2: 16:45 bis 17:30 Uhr

**DAUER** 10 x 45 Minuten.

### TREFFPUNKT

Hintereingang, Franz-Oberthür-Schule  
Zwerchgraben 2, 97074 Würzburg

### ALTERSGRUPPE

5 bis 12 Jahre,

Menschen mit Beeinträchtigung bis 27

### TEILNEHMENDE

max. 12 Kinder.

**MITZUBRINGEN** Schwimmsachen

### ANMELDUNG UNBEDINGT ERFORDERLICH

unter a\_a\_wolz@gmx.de bis zum 22.07.24,  
Platzanfragen danach möglich.

Teilnehmende, die Leistungen über das Bildungs-  
und Teilhabepaket in Anspruch nehmen möchten,  
benötigen einen Nachweis über noch zur Verfügung  
stehende Mittel ihres Jobcenters.

### KOSTEN

50,00 € (mit Ferienpass)

130,00 € (ohne Ferienpass)



TRAINERIN ANNETTE WOLZ

Annettes Kinderturnen e. V.

[www.annettes-kinderturnen-ev.com](http://www.annettes-kinderturnen-ev.com)

# SCHNUPPERTAUCHEN

## PROBETAUCHEN MIT FLASCHE – DISCOVER SCUBA DIVING

Sei wie ein Fisch im Wasser! Erlebe die faszinierende Schwerelosigkeit unter Wasser - auch ohne Vorkenntnisse - bei einem Schnuppertauchen mit Tauchflasche! Du wirst durch erfahrene Tauchlehrerinnen und Tauchlehrer der Tauchschule ActionSport Würzburg in dein

Unterwasser-Abenteuer begleitet! Das Schnuppertauchen ist für Kinder ab 10 Jahren geeignet. Zum Termin bitte unbedingt die Einverständniserklärung deiner Eltern und Badesachen mitbringen.

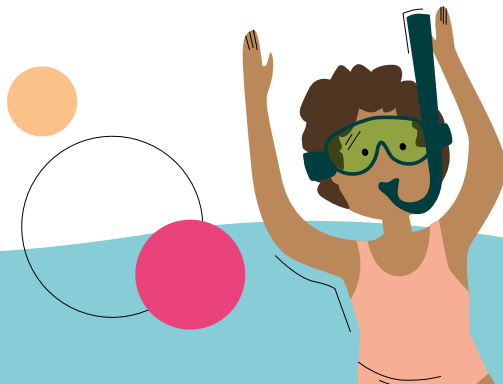

# EINVERSTÄNDNISERKLÄRUNG

## SCHNUPPERTAUCHEN

NAME DER/DES ERZIEHUNGSBERECHTIGTEN

DATUM DES KURSES

NAME DES KINDES

FERIENPASS NR.

Hiermit bestätige ich, dass mein Kind am Schnuppertauchen der Tauchschule ActionSport Würzburg teilnehmen darf.

Ich versichere, dass mein Kind in keiner Weise gesundheitlich beeinträchtigt ist und sich in guter körperlicher Verfassung befindet (insbesondere keine Erkältung hat!).

DATUM

UNTERSCHRIFT DER/DES ERZIEHUNGSBERECHTIGTEN



LANDKREIS WÜRZBURG

# FERIEN PASS

2★24

FÜR  
DICH UND  
DEINE  
FAMILIE



**MIT FERIENPASS** 1x nutzbar

**TERMINE**

Mi., 31. Juli und Mi., 07. August  
jeweils 17:00 bis 19:00 Uhr

**DAUER**

pro Teilnehmenden ca. 30 Minuten

**ORT**

Geisbergbad Veitshöchheim  
Am Geisberg 21, 97209 Veitshöchheim

**TREFFPUNKT**

am Schwimmerbecken

**ALTERSGRUPPE**

ab 10 Jahren

**TEILNEHMENDE**

min. 10 Kinder, max. 30 Kinder

**MITZUBRINGEN**

Einverständniserklärung (Siehe Zwischenseite)  
Badesachen, warme Kleidung für danach

**ANMELDUNG ERFORDERLICH**

Telefon: 0931 - 48 95 0

**KOSTEN**

5,00 € (mit Ferienpass)  
10,00 € (ohne Ferienpass)



**VERANSTALTER (NICHT VERANSTALTUNGSORT):**

**ACTIONSPORT WÜRZBURG**

Leibnizstraße 12, 97204 Höchberg

Telefon: 0931 - 48 95 0

info@actionsport-wuerzburg.de

www.actionsport-wuerzburg.de

# SCHIFF AHOI!

## SCHIFFFAHRTEN ZWISCHEN WÜRZBURG UND VEITSHÖCHHEIM

Einmal mit dem Schiff von Würzburg nach Veitshöchheim und zurück oder umgekehrt. Pro Strecke beträgt die Fahrzeit ca. 45 Minuten. In Veitshöchheim kann ein Aufenthalt eingelegt werden.

Unsere Schifffahrten finden dienstags bis donnerstags ab Würzburg zu folgenden Zeiten statt:

11:30 Uhr / 13:30 Uhr / 15:30 Uhr (nur noch eine Rundfahrt ohne Aufenthalt möglich)

samstags und sonntags, 09:30 Uhr / 11:30 Uhr / 13:30 Uhr / 15:30 Uhr

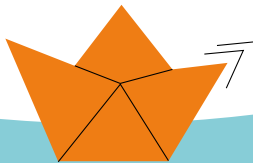

### MIT FERIENPASS

für 1x Hin- & 1x Rückfahrt nutzbar

### ÖFFNUNGSZEITEN

täglich, außer montags

Fahrt ab Würzburg Alter Kranen (weißer Kiosk):

11:30 Uhr / 13:30 Uhr / 15:30 Uhr

Fahrt ab Veitshöchheim Mainländer:

12:30 Uhr / 14:30 Uhr / 16:30 Uhr

### ALTERSGRUPPE

Kinder unter 14 Jahren nur in Begleitung eines Erwachsenen.

Das Angebot gilt ausschließlich für Kinder und Jugendliche bis zur Vollendung des 18. Lebensjahres, kein Familienrabatt.

### KOSTEN

1x kostenlos (mit Ferienpass)

9,00 € (ohne Ferienpass)

### ACHTUNG

Zugang zum Schiff in Würzburg

NICHT barrierefrei



### VEITSHÖCHHEIMER PERSONENSCHIFFFAHRT GMBH

Anlegestelle Alter Kranen Würzburg

(weißer Kiosk), 97070 Würzburg

Telefon: 0931 - 55 63 3

info@mainschiffahrt.de

www.mainschiffahrt.de

# AUSFLUGSSCHIFFFAHRT

## WÜRZBURG NACH VEITSHÖCHHEIM UND ZURÜCK

Eine beschauliche Schifffahrt von Würzburg nach Veitshöchheim, vorbei an verschiedenen Klöstern und dem Alten und Neuen Hafen, oder auch von Veitshöchheim nach Würzburg. Die Rundfahrt dauert ca. 1,5 Stunden. Ein Aufenthalt nach 45 Minuten ist möglich.

Unsere Abfahrten ab Würzburg sind täglich um  
11:00 Uhr / 13:00 Uhr / 15:00 Uhr.  
Rückfahrt ab Veitshöchheim ist um  
11:50 Uhr / 13:50 Uhr / 15:50 Uhr.

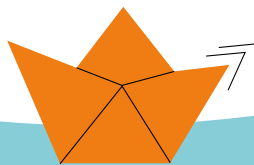



### MIT FERIENPASS

für 1x Hin- & 1x Rückfahrt nutzbar

### ÖFFNUNGSZEITEN

Abfahrtszeiten in Würzburg

11:00 Uhr / 13:00 Uhr / 15:00 Uhr

Abfahrtszeiten in Veitshöchheim

11:50 Uhr / 13:50 Uhr / 15:50 Uhr

### DAUER

45 Minuten

### ABFAHRT

Schiffsanlegestelle Würzburg

/ Alter Kranen

### ALTERSGRUPPE

7 bis 14 Jahren

### KOSTEN

1x kostenlos (mit Ferienpass)

9,00 € (ohne Ferienpass)

### ACHTUNG

**Kinder von 0-14 Jahren** nur in  
Begleitung eines Erwachsenen,  
Essen und Getränke nicht erlaubt

### VERANSTALTER (NICHT VERANSTALTUNGSORT):

SCHIFFSTOURISTIK KURTH UND SCHIEBE

St. Norbert Str. 9

97299 Zell am Main

Telefon: 0931 - 58 57 3

info@schiffstouristik.de

www.schiffstouristik.de

# MAIN-BIKE STAND-UP-PADDLING

---

## SUP AUF DEM MAIN

Stand-up-Paddeln ist ein Trend der mittlerweile auch in Deutschland sehr viele Anhänger hat! Auf dem Wasser gleiten macht einfach mega viel Spaß und ist in kürzester Zeit erlernbar. Daher haben wir zu den Boards für eine Person – ein XXL Board für max. 6 bis 8 Personen.

Egal ob alleine, zu zweit oder als Gruppe ... der Spaßfaktor ist sehr hoch und durch das einfache Handling auch für Ungeübte ein riesen Spaß!

Feiertage und Wochenenden sind ausgeschlossen –  
Das Angebot ist von Montag bis Freitag gültig!  
Anrufen, reservieren und los geht's

NACH RÜCKSPRACHE FÜR MENSCHEN  
MIT BEEINTRÄCHTIGUNG MÖGLICH

FAMILIEN-  
RABATT

AUCH FÜR  
UNTER 6-JÄHRIGE

**AB INS WASSER**

**MIT FERIENPASS** unbegrenzt nutzbar

### ÖFFNUNGSZEITEN

täglich, 10:00 bis 19:00 Uhr

### ANMELDUNG ERFORDERLICH

unter 0172 - 474 4000 oder  
[www.main-bike.jimdofree.com](http://www.main-bike.jimdofree.com)

### MITZUBRINGEN

Personalausweis, Sonnenschutz,  
ggf. Regenjacke, Getränke

### KOSTEN

SUP:

3 Stunden 25,00 € (mit Ferienpass)

3 Stunden 35,00 € (ohne Ferienpass)

XXL SUP:

3 Stunden 118,00 € (mit Ferienpass)

3 Stunden 167,00 € (ohne Ferienpass)

### ACHTUNG

Für die Übernahme der SUPs ist  
eine volljährige Person erforderlich

**MAIN-BIKE**

#### MAIN BIKE

Mainparkplatz P1/ Busparkplatz,

96236 Randersacker

Telefon: 0172 - 474 4000

[Main-bike@gmx.de](mailto:Main-bike@gmx.de)

[www.main-bike.jimdofree.com](http://www.main-bike.jimdofree.com)



# MAIN-BIKE KANU PADDELN

## PADDELSPASS MIT UNSEREN KANUS

Jetzt könnt ihr eine super Zeit mit unseren Kanus auf dem Main erleben. Kapitän auf einem Boot zu sein – Mit max. 4 Personen geht's z. B. erst einmal durch die kleine Sportbootschleuse (das ist spannend & interessant). Danach fährt man oberhalb der Schleuse Richtung Eibelstadt. (Dort gibt es einen schönen bewirtschafteten Strand mit Spielplatz). Später paddelt ihr gemütlich wieder mainabwärts und ihr werdet begeistert sein, wie wunderschön es ist, alles aus der Wasserperspektive zu erleben.



## SCHNUPPERPADDELN 1 – 3 STUNDEN:

bis 6 Jahre 0,00 € (mit Ferienpass)

bis 6 Jahre 6,00 € (ohne Ferienpass)

bis 12 Jahre 10,00 € (mit Ferienpass)

bis 12 Jahre 15,00 € (ohne Ferienpass)

bis 16 Jahre 15,00 € (mit Ferienpass)

bis 16 Jahre 20,00 € (ohne Ferienpass)

## MAIN-TOUR PADDELN 3 – 6 STUNDEN:

bis 6 Jahre 3,00 € (mit Ferienpass)

bis 6 Jahre 8,00 € (ohne Ferienpass)

bis 12 Jahre 13,00 € (mit Ferienpass)

bis 12 Jahre 18,00 € (ohne Ferienpass)

bis 16 Jahre 20,00 € (mit Ferienpass)

bis 16 Jahre 25,00 € (ohne Ferienpass)

NACH RÜCKSPRACHE FÜR MENSCHEN  
MIT BEEINTRÄCHTIGUNG MÖGLICH

AUCH FÜR  
UNTER 6-JÄHRIGE

AB INS WASSER

**MIT FERIENPASS** unbegrenzt nutzbar

### ÖFFNUNGSZEITEN

täglich, 10:00 bis 19:00 Uhr

Schnupperpaddeln: 1 – 3 Stunden

Main-Tour paddeln: 3 – 6 Stunden

### MITZUBRINGEN

Personalausweis, Sonnenschutz,  
ggf. Regenjacke, Getränke

### ANMELDUNG

0172 - 474 4000 oder

[www.main-bike.jimdofree.com](http://www.main-bike.jimdofree.com)

### ACHTUNG

Für die Übernahme des Kanus ist  
eine volljährige Person erforderlich.

### ANMERKUNGEN

Mindestens 2 Erwachsene paddeln  
(bzw. 1 Erwachsener und  
1 Person mind. 14 Jahre)

### KOSTEN

siehe linke Seite

**MAIN-BIKE**

#### MAIN BIKE

Mainparkplatz P1/ Busparkplatz,

96236 Randersacker

Telefon: 0172 - 474 4000

[Main-bike@gmx.de](mailto:Main-bike@gmx.de)

[www.main-bike.jimdofree.com](http://www.main-bike.jimdofree.com)

# WATERWALKER KANUFAHREN

## RAUS AUS DEM ALLTAG – REIN IN DEN KURZURLAUB

Waterwalker bietet dir in der vitalen Weinregion zahlreiche Kanutouren auf dem fränkischen Main an – ob für eine kurze Schnuppertour oder einen ganzen Tag. Für Tagesausflüge lädt die Volkacher Mainschleife mit idyllischen Sandbänken, sauberem Wasser, steil am Ufer ansteigenden Weinbergen und jeder Menge Natur zum kleinen Kurzurlaub ein! Alle unsere Touren sind auch für Paddelneulinge sehr gut geeignet.

Der Altmain, auf dem keine großen Schiffe fahren, bietet das optimale Umfeld für die ersten Paddelschläge. Nach einer gründlichen Einführung in Paddeltechnik und Streckenverlauf kannst du alleine oder gemeinsam mit Freunden oder Familie deine Tour selbstständig auf der Mainschleife erleben! Du bist also nicht an eine andere Gruppe oder einen Tourguide gebunden, sondern kannst auf sanfter Strömung, im eigenen Rhythmus, deinen Tag auf dem Wasser genießen!

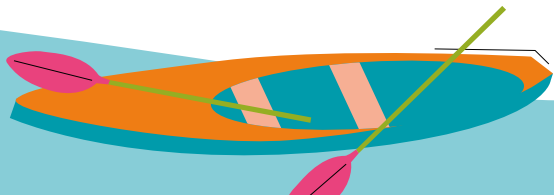

NACH RÜCKSPRACHE FÜR MENSCHEN  
MIT BEEINTRÄCHTIGUNG MÖGLICH

FAMILIEN-  
RABATT

AUCH FÜR  
UNTER 6-JÄHRIGE

**AB INS WASSER**

**MIT FERIENPASS** 1x nutzbar

### ÖFFNUNGSZEITEN

täglich, 10:00 bis 18:00 Uhr

### MITZUBRINGEN

Personalausweis, Sonnenschutz,  
ggf. Regenjacke, Getränke

### ANMELDUNG

unter: [www.kanuvermietung-mainschleife.de](http://www.kanuvermietung-mainschleife.de)

### ANMERKUNGEN

Mindestens ein Erwachsener oder erwach-  
senes Geschwisterkind plus mindestens ein  
Kind.

Maximal zwei Erwachsene und vier Kinder  
einer Familie.

### RABATT

15% Rabatt für die gesamte Familie mit Fe-  
rienpass

Gültig von Montag bis Freitag!



**WATERWALKER**

Ländestraße 3,  
97332 Volkach  
Telefon: 09305-9882110

[www.kanuvermietung-mainschleife.de](http://www.kanuvermietung-mainschleife.de)





# EINFACH LECKER

The Yeah Box . . . . .	50	■ ■
Barrossi . . . . .	52	■ ■
Pepe in Roma . . . . .	54	■ ■

---

■ auch für unter 6-Jährige  
■ Familienrabatt

■ für Menschen mit Beeinträchtigung möglich  
■ **nach Rücksprache** für Menschen mit Beeinträchtigung möglich

# THE YEAH BOX

## SMOOTHIES, BAGELS, SANDWICHES & MORE

Erhalte 10 % Rabatt auf deinen Einkauf in der Yeah Box. Das Angebot erstreckt sich von herzhaften Bagels und Sandwiches über Salatvariationen und Süßspeisen bis hin zu fruchtig frischen Smoothies und fancy Shakes. Alle unsere Soßen und Aufstriche sind selbstverständlich selbst

gemacht und alles wird mit viel Liebe zubereitet. Du kannst bei uns sitzen und dabei gute Musik hören oder deine Speisen und Getränke mitnehmen. Wir freuen uns auf deinen Besuch! YEAH!

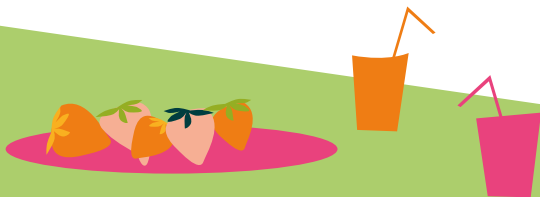

FÜR MENSCHEN MIT  
BEEINTRÄCHTIGUNG MÖGLICH

AUCH FÜR  
UNTER 6-JÄHRIGE

EINFACH LECKER

### MIT FERIENPASS

unbegrenzt oft nutzbar

### ÖFFNUNGSZEITEN:

Mo. bis Sa., 10:00 bis 17:00 Uhr

### RABATT

10 % Nachlass mit Ferienpass



### THE YEAH BOX

Wilhelmstr. 5, 97070 Würzburg

Telefon: 0931 - 35 82 83 70

info.theyeahbox@gmail.com

# BARROSSI

## LECKERES RUND UM DEN CAFÉ

Im barrossi gibt es Espresso, Cappuccino und herrlich cremige Latte Macchiato oder Kakao mit Milchschaum... einfach lecker! Mit dem Ferienpass kannst du gleich zweimal bei uns sparen. Komm vorbei und erhalte deinen Wunschkaffee oder Wunschkakao jeweils 0,50 € günstiger.

Entdecke auch unsere große Auswahl an Flavors wie Caramel, Vanille sowie Chai Latte, Spiced Chai oder auch Special Drinks wie Karamellkekslatte und Nutellalatte.

Wir freuen uns auf dich!



FÜR MENSCHEN MIT  
BEEINTRÄCHTIGUNG MÖGLICH

AUCH FÜR  
UNTER 6-JÄHRIGE

EINFACH LECKER

**MIT FERIENPASS** 2x nutzbar

**ÖFFNUNGSZEITEN:**

Mo. bis Fr., 08:00 bis 19:00 Uhr

Sa., 09:00 bis 18:00 Uhr

So., 10:30 bis 19:00 Uhr  
(nur in der Otto-Wels-Straße)

**RABATT**

0,50 € Nachlass mit Ferienpass



**BARROSSI CAFÉ ESPRESSO**

Wilhelmstr. 1, 97070 Würzburg

Otto-Wels-Straße 3, 97070 Würzburg

Telefon: 0931 - 46 06 22 1

info@barrossi-espresso.de

www.barrossi.de

# PEPE IN ROMA

## RAGAZZI DI PEPE – BUNDLE

Echte neapolitanische Pizza gibt's bei Pepe in Roma in der Herzogenstraße 6 von Montag bis Samstag ab 11:45 Uhr.

Mit dem Ferienpass kannst du bei Pepe in Roma mit diesem Bundle richtig sparen.

Du hast die Wahl zwischen einer Pizza Margherita, Pizza Marinara, Pizza Salame, Pizza Prosciutto oder Pizza Funghi. Dazu bekommst du eine leckere homemade Lemonade, einen homemade Ice Tea oder einen Softdrink.

Wir freuen uns auf dich!



FÜR MENSCHEN MIT  
BEEINTRÄCHTIGUNG MÖGLICH

AUCH FÜR  
UNTER 6-JÄHRIGE

EINFACH LECKER

**MIT FERIENPASS** 1x nutzbar

**ÖFFNUNGSZEITEN:**

Mo. bis Sa., ab 11:45 Uhr

**KOSTEN**

9,90 € (mit Ferienpass)

17,00 € (ohne Ferienpass)



**PEPE IN ROMA**

Herzogenstraße 6, 97070 Würzburg

Telefon: 0931 - 76 02 04 75

[ciao@pepeinroma.de](mailto:ciao@pepeinroma.de)

[www.pepeinroma.de](http://www.pepeinroma.de)





# KREATIVES

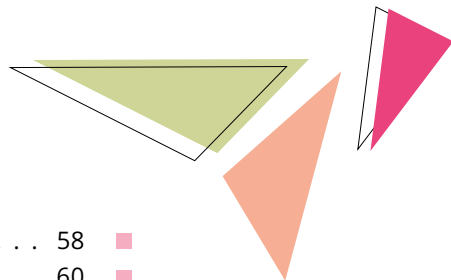

Mosaikworkshop . . . . .	58	■
Filzworkshop . . . . .	60	■
Die Schmuckschmiede . . . . .	62	

---

■ auch für unter 6-Jährige  
■ Familienrabatt

■ für Menschen mit Beeinträchtigung möglich  
■ **nach Rücksprache** für Menschen mit Beeinträchtigung möglich

# MOSAIKWORKSHOP

---

## ANGEBOT 1:

### MOSAIKBILD

Wir fertigen ein Mosaikbild aus bunten Fliesen. Du kannst aus vielen Vorlagen dein Lieblingsmotiv auswählen.

### KOSTEN PRO BILD

22,00 € (mit Ferienpass)

30,00 € (ohne Ferienpass)

inklusive Material

## TERMINE

Mo. bis Do., 29. Juli bis 01. August

Mo. bis Do., 05. bis 08. August

Mo. bis Fr., 12. bis 16. August (außer 15. August)

Mo. bis Do., 19. bis 22. August

Mo. bis Do., 26. bis 29. August

Mo. bis Do., 02. bis 05. September

jeweils 09:00 bis 12:00 Uhr

**DAUER** 4 x 3 Stunden

**ALTERSGRUPPE** ab 7 Jahren



## ANGEBOT 2:

### KLEINER SPIEGEL MIT MOSAIK

Wir gestalten einen kleinen Spiegel mit bunten Steinen, Glasmosaik und Glasnuggets.

**DAUER** ca. 2 bis 3 Stunden

#### KOSTEN PRO SPIEGEL

12,00 € (mit Ferienpass)

15,00 € (ohne Ferienpass)

inklusive Material. Dieses Angebot gibt es auch ganztägig als Kindergeburtstag.

**TERMINE** nach Absprache

**ALTERSGRUPPE** ab 7 Jahren

**MIT FERIENPASS** unbegrenzt oft nutzbar

**TEILNEHMENDE** max. 10 Kinder

**MITZUBRINGEN** altes T-Shirt und Getränke

#### ANMELDUNG ERFORDERLICH

unter 0931 - 32 93 06 86 oder  
info@mosaik-spiegel.de  
(bitte mind. 10 Tage vorher)



#### MOSAIKWERKSTATT

Matterstockstr. 41, 97080 Würzburg

Telefon: 0931 - 32 93 06 86

info@mosaik-spiegel.de

www.mosaik-spiegel.de

# FILZEN MACHT SPASS!

## WIR FILZEN...

Das traditionelle Handwerk des Filzens ist für Groß und Klein immer wieder faszinierend: Mit herrlich warmem Seifenschaum wird unter den Händen strahlend bunte und weiche Schafswolle gestreichelt und dabei zu einem festen Filzobjekt verarbeitet. Dabei kannst Du Dich wunderbar künstlerisch und handwerklich entfalten.

Wollt Ihr auch in die farbenfrohe Filzwelt eintauchen und voller Stolz ein kreatives Filzobjekt nach Hause tragen?



**MIT FERIENPASS** jeweils 1x nutzbar

### TERMINE

... und war ein wunderschöner  
Schmetterling – die Raupe Nimmersatt  
Do., 08. August  
Gelbes Glück – die Sonnenblume:  
Mo., 19. August  
Apfelhäuschen:  
Mi., 28. August  
Kürbisse:  
Do., 30. August

jeweils 14:30 bis 17:00 Uhr

**DAUER** 2 Stunden 30 Minuten

**ALTERSGRUPPE** ab 6 Jahren

**TEILNEHMENDE** min. 6 Kinder, max. 12 Kinder,  
Eltern können gerne auch teilnehmen

### ANMELDUNG ERFORDERLICH

unter 0175 - 19 33 75 0  
oder [diana@filz-und-wir.de](mailto:diana@filz-und-wir.de)

### KOSTEN

22,50 € (mit Ferienpass)  
26,00 € (ohne Ferienpass)  
+ 8,00 € (Materialkosten)



### FILZSTUBE

Bierkeller 5, 97286 Winterhausen  
Telefon: 0175 - 19 33 75 0  
[diana@filz-und-wir.de](mailto:diana@filz-und-wir.de)  
[www.filz-und-wir.de](http://www.filz-und-wir.de)

# DIE SCHMUCKSCHMIEDE

## SCHMUCK SELBER SCHMIEDEN

Wie entsteht eigentlich ein Schmuckstück? Was für Werkzeug braucht ein Goldschmied, um einen schönen Ring zu schmieden? Komm zu uns in die Schmuckschmiede und probier es aus. Aus Kupfer oder echtem Silber darfst du dir deinen eigenen Ring und noch ein zweites Schmuckstück selber schmieden.

Unsere Profis helfen dir dabei.

Liebe Eltern, bitte haltet telefonisch Rücksprache (bitte keine E-Mail) mit Frau Hintze von der Schmuckschmiede, wie viel Geld eure Kinder für das Material ausgeben dürfen. Vielen Dank!



**MIT FERIENPASS** 2x nutzbar

**TERMINE**

Mi. und Do., 31. Juli und 01. August

Mi. und Do., 04. und 05. September

jeweils 15:00 bis 18:00 Uhr

**DAUER**

2x 3 Stunden

**ALTERSGRUPPE**

ab 10 Jahren

**TEILNEHMENDE**

max. 8 Teilnehmende

**MITZUBRINGEN**

Freizeitkleidung

**ANMELDUNG ERFORDERLICH**

unter 0931 - 14 54 0

oder [info@die-schmuckschiede.de](mailto:info@die-schmuckschiede.de)

**KOSTEN**

69,00 € (mit Ferienpass)

85,00 € (ohne Ferienpass)

Material ab 5,00 €



**DIE SCHMUCKSCHMIEDE**

Semmelstraße 77, 97070 Würzburg

Telefon: 0931 - 14 54 0

[info@dieschmuckschmiede.de](mailto:info@dieschmuckschmiede.de)

[www.dieschmuckschmiede.de](http://www.dieschmuckschmiede.de)





# FÜR NEUGIERIGE

Abenteuer Umwelt beim VSB . . . . .	66 – 71	■
Kann Boden Flüstern? . . . . .	66	■
Das Geheimnis Wasser . . . . .	68	■
Das Lärmmonster . . . . .	70	■
Kinder-Akademie Fulda . . . . .	72	■ ■
Englisch Ferienkurse . . . . .	74	■
FUTUREKIDS . . . . .	76 – 83	■
10-Finger schreiben . . . . .	76	■
PC-Pilotentraining . . . . .	78	■
Internetführerschein . . . . .	80	■
Erfindungen und Entdeckungen . . . . .	82	■
Klingt gut! . . . . .	84	■ ▽
Virchows Trainee-Lab . . . . .	86	■

■ auch für unter 6-Jährige  
■ Familienrabatt

■ für Menschen mit Beeinträchtigung möglich  
■ **nach Rücksprache** für Menschen mit Beeinträchtigung möglich

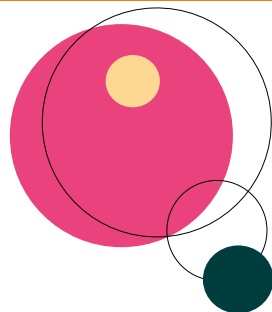

# ABENTEUER UMWELT BEIM VSB

## KANN BODEN FLÜSTERN?

Boden treten wir täglich mit unseren Füßen. Nimmst Du noch wahr, wie vielseitig Böden sein können? Wer weiß schon, dass der Boden oft unter uns Menschen leidet? Wenn wir ganz genau hinhören, wird er uns seine Geschichten erzählen. Lasst uns etwas für den Boden tun, dann wird er für uns da sein.

Wir werden gemeinsam Geschichten hören, diskutieren, experimentieren und

basteln. Außerdem bereiten wir in unserem Kochstudio zusammen kleine Speisen und Getränke zu.

Wir freuen uns auf Dich.

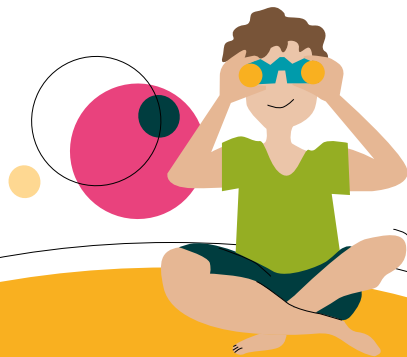

**MIT FERIENPASS** 1x nutzbar

**TERMIN**

Mi., 28. August, 09:00 bis 13:00 Uhr  
(Frühbetreuung für Berufstätige ab  
08:00 Uhr möglich)

**DAUER** 4 Stunden

**ORT/TREFFPUNKT**

3. Stock (Fahrstuhl vorhanden)

**ALTERSGRUPPE** 6 bis 12 Jahre

**TEILNEHMENDE** min. 6 Kinder, max. 12 Kinder

**MITZUBRINGEN** Getränk, Sonnenschutz,  
Schere und Mäppchen

**KOSTEN**

20,00 € (mit Ferienpass) - inkl. Imbiss

25,00 € (ohne Ferienpass) - inkl. Imbiss

**ANMELDUNG ERFORDERLICH**

09 31 - 30 50 8-16 oder 09 31 - 30 50 8-11  
oder: [www.verbraucherservice-bayern.de](http://www.verbraucherservice-bayern.de)

**ACHTUNG**

Bitte teilen Sie uns Allergien, Nahrungsmittel-  
unverträglichkeiten sowie wichtige Informationen  
vorab mit.



**VerbraucherService  
Bayern** im KDFB e.V.

**VERBRAUCHERSERVICE BAYERN IM KDFB E.V.**

Theaterstraße 23 (Roter Bau)  
97070 Würzburg  
[wuerzburg@verbraucherservice-bayern.de](mailto:wuerzburg@verbraucherservice-bayern.de)  
Telefon: 0931 - 30508-16 | 0931 - 30508-11  
[www.Verbraucherservice-bayern.de](http://www.Verbraucherservice-bayern.de)

# ABENTEUER UMWELT BEIM VSB

## DAS GEHEIMNIS WASSER

Ohne Wasser geht gar nichts. Wir benutzen es selbstverständlich jeden Tag zum Waschen und Kochen. Es umgibt uns in der Natur als Regen, Wolken, Nebel und Schnee. In unseren Lebensmitteln steckt sogar Wasser, das wir gar nicht sehen können. Hast Du Dir schon einmal überlegt, wie das alles möglich ist?

Wir werden gemeinsam Geschichten hören, diskutieren, experimentieren und basteln. Außerdem bereiten wir in unserem Kochstudio zusammen kleine Speisen und Getränke zu.

Wir freuen uns auf Dich.



**MIT FERIENPASS** 1x nutzbar

**TERMIN**

Do., 29. August, 09:00 bis 13:00 Uhr  
(Frühbetreuung für Berufstätige ab  
08:00 Uhr möglich)

**DAUER** 4 Stunden

**ORT/TREFFPUNKT**

3. Stock (Fahrstuhl vorhanden)

**ALTERSGRUPPE** 6 bis 12 Jahre

**TEILNEHMENDE** min. 6 Kinder, max. 12 Kinder

**MITZUBRINGEN** Getränk, Sonnenschutz,  
Schere und Mäppchen

**KOSTEN**

20,00 € (mit Ferienpass) - inkl. Imbiss

25,00 € (ohne Ferienpass) - inkl. Imbiss

**ANMELDUNG ERFORDERLICH**

09 31 - 30 50 8-16 oder 09 31 - 30 50 8-11  
oder: [www.verbraucherservice-bayern.de](http://www.verbraucherservice-bayern.de)

**ACHTUNG**

Bitte teilen Sie uns Allergien, Nahrungsmittel-  
unverträglichkeiten sowie wichtige Informationen  
vorab mit.



**VerbraucherService  
Bayern** im KDFB e.V.

**VERBRAUCHERSERVICE BAYERN IM KDFB E.V.**

Theaterstraße 23 (Roter Bau)  
97070 Würzburg  
[wuerzburg@verbraucherservice-bayern.de](mailto:wuerzburg@verbraucherservice-bayern.de)  
Telefon: 0931 - 30508-16 | 0931 - 30508-11  
[www.Verbraucherservice-bayern.de](http://www.Verbraucherservice-bayern.de)

# ABENTEUER UMWELT BEIM VSB

## DAS LÄRMMONSTER

Hören können ist eine wunderbare Fähigkeit. Was würdest Du in einer Welt ohne Geräusche, Sprache und Musik vermissen? Lärm kann sich jedoch auch zum Monster entwickeln, das die Menschen krank macht und das Gehör schädigt. Wir werden gemeinsam überlegen, wie wir das Lärmmonster klein halten können.

Wir werden gemeinsam Geschichten hören, diskutieren, experimentieren und

basteln. Außerdem bereiten wir in unserem Kochstudio zusammen kleine Speisen und Getränke zu.

Wir freuen uns auf Dich.



**MIT FERIENPASS** 1x nutzbar

**TERMIN**

Fr., 30. August, 09:00 bis 13:00 Uhr  
(Frühbetreuung für Berufstätige ab  
08:00 Uhr möglich)

**DAUER** 4 Stunden

**ORT/TREFFPUNKT**

3. Stock (Fahrstuhl vorhanden)

**ALTERSGRUPPE** 6 bis 12 Jahre

**TEILNEHMENDE** min. 6 Kinder, max. 12 Kinder

**MITZUBRINGEN** Getränk, Sonnenschutz,  
Schere und Mäppchen

**KOSTEN**

20,00 € (mit Ferienpass) - inkl. Imbiss

25,00 € (ohne Ferienpass) - inkl. Imbiss

**ANMELDUNG ERFORDERLICH**

09 31 - 30 50 8-16 oder 09 31 - 30 50 8-11  
oder: [www.verbraucherservice-bayern.de](http://www.verbraucherservice-bayern.de)

**ACHTUNG**

Bitte teilen Sie uns Allergien, Nahrungsmittel-  
unverträglichkeiten sowie wichtige Informationen  
vorab mit.



**VerbraucherService  
Bayern** im KDFB e.V.

**VERBRAUCHERSERVICE BAYERN IM KDFB E.V.**

Theaterstraße 23 (Roter Bau)  
97070 Würzburg  
[wuerzburg@verbraucherservice-bayern.de](mailto:wuerzburg@verbraucherservice-bayern.de)  
Telefon: 0931 - 30508-16 | 0931 - 30508-11  
[www.Verbraucherservice-bayern.de](http://www.Verbraucherservice-bayern.de)

# KINDER-AKADEMIE FULDA

## DAS ERLEBNISMUSEUM FÜR DIE GANZE FAMILIE

Freier Eintritt ins Museum für eine Person!  
Gegen Aufpreis: Führung durch das „Begehbare Herz“. (Nur mit Voranmeldung)

Auf 2000 qm Fläche regen interaktive Objekte aus Kunst, Kultur, Naturwissenschaft und Technik den Entdeckergeist der Besucher an. Ausprobieren und Mitmachen ist hier ausdrücklich erwünscht! Das Museum ist erlebnisorientiert ausgerichtet. Es umfasst das „Begehbare Herz“

und ein großzügiges Experimentierfeld mit interaktiven Objekten, darunter die wundersamen Holzmaschinen des französischen Künstlers Pierre Andrés (1922-2011). Andrés ist für seine überraschenden Holz-Kugelbahnen bekannt, die den Nutzern einen sinnlichen und vergnüglichen Zugang zu den physikalischen Zusammenhängen von Raum und Zeit verschaffen.





FÜR MENSCHEN MIT  
BEEINTRÄCHTIGUNG MÖGLICH

AUCH FÜR  
UNTER 6-JÄHRIGE

FÜR NEUGIERIGE

**MIT FERIENPASS** 1x nutzbar

### ÖFFNUNGSZEITEN

Mo. bis Fr., 10:00 bis 17.30 Uhr,  
So., 13:00 bis 17:30 Uhr

### ANMELDUNG ERFORDERLICH

unter 0661 - 90 27 30

### KOSTEN

1x kostenlosen Eintritt ins Museum für 1  
Person (mit Ferienpass)  
ab 3 Jahren 4,00 € (ohne Ferienpass)

Führung „Begehbares Herz“ gegen Aufpreis  
(nur mit Voranmeldung)

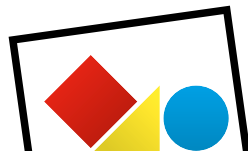

**Kinder-Akademie Fulda**

KINDER-AKADEMIE FULDA GGBH

Mehlerstraße 8, 36043 Fulda

Telefon: 0661 - 90 27 30

info@kaf.de

www.kaf.de

# ENGLISH SUMMER IN THE CITY 2024

## FERIENKURSE FÜR SCHÜLERINNEN UND SCHÜLER DES GYMNASIUMS UND DER REALSCHULE (PRÄSENZ & ONLINE)

Unsere einwöchigen Ferienkurse bieten euch die Möglichkeit, eure Sprechfertigkeit zu trainieren und gleichzeitig den Unterrichtsstoff des vorangegangenen Schuljahres nach dem bayerischen Lehrplan zu vertiefen. Kreative und interaktive Übungen, Rollen- und Sprachspiele sowie Teamaktivitäten helfen dabei, flexibel, spontan und ohne Scheu zu kommunizieren.



**MIT FERIENPASS** unbegrenzt oft nutzbar

### TERMINE

Mo. bis Fr., 29. Juli bis 02. August

Mo. bis Fr., 05. bis 09. August

Mo. bis Fr., 19. bis 23. August

Mo. bis Fr., 26. bis 30. August

Mo. bis Fr., 02. bis 06. September

### DAUER

Präsenzkurse: 09:00 bis 12:00 Uhr

Onlinekurse: 09:00 bis 11:15 Uhr

abweichende Zeiten siehe Website

### TREFFPUNKT BEI PRÄSENZ

St.-Ursula-Schule Würzburg

Augustinerstraße 17, 97070 Würzburg

### ALTERSGRUPPE

Jahrgangsstufe 5 bis 10

### TEILNEHMENDE

Präsenzkurse: min. 6 Kinder, max. 8 Kinder

Onlinekurse: min. 5 Kinder, max. 6 Kinder

### ANMELDUNG ERFORDERLICH

unter [info@active-english-training.de](mailto:info@active-english-training.de)

### RABATT

10,00 € (mit Ferienpass)



### VERANSTALTER (NICHT VERANSTALTUNGSORT):

#### ACTIVE ENGLISH TRAINING

St.-Josef-Straße 19, 97080 Würzburg

Telefon: 0163-33 83 78 8

[info@active-english-training.de](mailto:info@active-english-training.de)

[www.active-english-training.de](http://www.active-english-training.de)

# 10-FINGER-SCHREIBEN

## TIPPTRAINING

### NEUE LERNMETHODE:

In der Kombination von Entspannung und Lernen über Geschichten, Bilder und Farben prägen sich die Kinder spielerisch leicht die Buchstaben der Tastatur ein. Die Kapazitäten beider Gehirnhälften werden dabei optimal genutzt und das x-fache, monotone Tippen immer gleicher Buchstabenfolgen gehört der Vergangenheit an!

Übrigens: Auch Gedächtniskünstler, siehe

Fernsehquizshows, nutzen diese Methode beispielsweise, um sich lange Zahlenreihen zu merken!

Mit dem Geschwindigkeitstrainer „Type-Smart“ werden wir das Gelernte dann vertiefen.

- zzgl. zur Kursgebühr kommen noch Materialkosten von 9,95 € (Arbeitshefte und Geschwindigkeitstrainer) hinzu



**MIT FERIENPASS** 1x nutzbar

**TERMINE**

Mo. bis Mi., 05. bis 07. August  
jeweils 10:00 bis 12:00 Uhr

**DAUER**

3x 2 Stunden

**ALTERSGRUPPE**

8 bis 14 Jahre

**TEILNEHMENDE**

min. 3 Kinder, max. 6 Kinder

**ANMELDUNG ERFORDERLICH**

unter [fk1@futurekids-wue.de](mailto:fk1@futurekids-wue.de)

**MITZUBRINGEN**

USB-Stick

**KOSTEN**

49,00 € (mit Ferienpass)  
59,00 € (ohne Ferienpass)  
+ 9,95 € für Kursmaterial



**FUTUREKIDS COMPUTERCENTER**  
Semmelstraße 15a, 97070 Würzburg  
Telefon: 0931- 573177  
[fk1@futurekids-wue.de](mailto:fk1@futurekids-wue.de)  
[www.futurekids.de](http://www.futurekids.de)

# PC-PILOTENTRAINING

## COMPUTER-GRUNDLAGEN UND EINFÜHRUNG IN WORD

Falls Ihr Kind bisher nur am PC spielt oder youtube-Videos anschaut... dann wird es Zeit für einen Computerkurs bei FUTUREKIDS und zu lernen, den Computer als Werkzeug zu nutzen!

Wir gestalten interessante, kreative Dokumente mit Word. Diese werden dann im eigenen Ordner gespeichert und ausgedruckt. Eure Werke beinhalten Fotos und Grafiken, diese werden nachbearbeitet, das Layout verändert,

wir lernen Tabellen einzufügen für eine Bildergeschichte und vieles mehr.

Außerdem werden wir das „Innenleben“ des PCs entdecken z.B. Platine, Prozessor, die Laufwerke etc. kennen lernen, eine Festplatte öffnen und vieles mehr.

Wir erforschen den Windows Explorer und sind „Pfadfinder“ in der Dateistruktur (Dateien kopieren, auch auf USB-Stick, verschieben, löschen, Verknüpfung erstellen etc.).

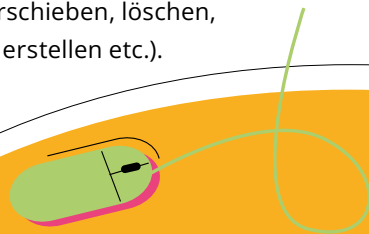

**MIT FERIENPASS** 1x nutzbar

**TERMINE**

Mo. bis Mi., 05. bis 07. August  
jeweils 12:00 bis 14:00 Uhr

**DAUER**

3x 2 Stunden

**ALTERSGRUPPE**

8 bis 11 Jahre

**TEILNEHMENDE**

min. 3 Kinder, max. 6 Kinder

**ANMELDUNG ERFORDERLICH**

unter [fk1@futurekids-wue.de](mailto:fk1@futurekids-wue.de)

**MITZUBRINGEN**

USB-Stick, Mineralwasser vorhanden

**KOSTEN**

49,00 € (mit Ferienpass)

59,00 € (ohne Ferienpass)



**FUTUREKIDS COMPUTERCENTER**  
Semmelstraße 15a, 97070 Würzburg  
Telefon: 0931- 573177  
[fk1@futurekids-wue.de](mailto:fk1@futurekids-wue.de)  
[www.futurekids.de](http://www.futurekids.de)

# INTERNETFÜHRERSCHEIN

## INTERNETRECHERCHE, EMAILEN UND GEFAHREN BEACHTEN LERNEN

Wir lernen in diesem Ferienprojekt die sinnvollen Möglichkeiten des Internets kennen! Wie ist es aufgebaut? ... und wie man vernünftig damit umgeht! Wir werden die Kinder auch über die möglichen „Gefahren“ im Internet aufklären. Die gezielte Suche wird geübt, auch mittels Kindersuchmaschinen, dann Texte und Bilder für Referate und anderes in Word

kopiert. Sie lernen, wie man E-Mails versenden und empfangen kann, auch mit Anhang (z. B. eine Word-Datei, ein Foto oder eine Präsentation).

Zum Abschluss erhalten die Kinder natürlich eine Urkunde über den Internetführerschein!





**MIT FERIENPASS** 1x nutzbar

**TERMINE**

Mo. bis Mi., 12. bis 14. August  
jeweils 12:00 bis 14:00 Uhr

**DAUER**

3x 2 Stunden

**ALTERSGRUPPE**

9 bis 11 Jahre

**TEILNEHMENDE**

min. 3 Kinder, max. 6 Kinder

**ANMELDUNG ERFORDERLICH**

unter [fk1@futurekids-wue.de](mailto:fk1@futurekids-wue.de)

**MITZUBRINGEN**

USB-Stick, Mineralwasser vorhanden

**KOSTEN**

49,00 € (mit Ferienpass)

59,00 € (ohne Ferienpass)



**FUTUREKIDS COMPUTERCENTER**  
Semmelstraße 15a, 97070 Würzburg  
Telefon: 0931- 573177  
[fk1@futurekids-wue.de](mailto:fk1@futurekids-wue.de)  
[www.futurekids.de](http://www.futurekids.de)

# ERFINDUNGEN & ENTDECKUNGEN

## WORD, PAINT UND FOTOBEARBEITUNG

Wir widmen diesmal unsere Arbeiten bedeutenden Errungenschaften und Erfindern dieses Jahrhunderts und werden Kenntnisse auf den Gebieten Grafik, Zeichnen und Fotobearbeitung erlernen.

Wir gestalten kreative Dokumente in Word und werden mit Paint Zeichenfunktionen entdecken. Mit typischen Hilfsmitteln aus der Bildbearbeitung

bekommen unsere Werke eine künstlerische Note. Es werden Fotos verfremdet oder bekommen spezielle Effekte.



**MIT FERIENPASS** 1x nutzbar

**TERMINE**

Mo. bis Mi., 12. bis 14. August  
jeweils 14:00 bis 16:00 Uhr

**DAUER**

3x 2 Stunden

**ALTERSGRUPPE**

9 bis 12 Jahre

**TEILNEHMENDE**

min. 3 Kinder, max. 6 Kinder

**ANMELDUNG ERFORDERLICH**

unter [fk1@futurekids-wue.de](mailto:fk1@futurekids-wue.de)

**MITZUBRINGEN**

USB-Stick, Mineralwasser vorhanden

**KOSTEN**

49,00 € (mit Ferienpass)

59,00 € (ohne Ferienpass)



**FUTUREKIDS COMPUTERCENTER**  
Semmelstraße 15a, 97070 Würzburg  
Telefon: 0931- 573177  
[fk1@futurekids-wue.de](mailto:fk1@futurekids-wue.de)  
[www.futurekids.de](http://www.futurekids.de)

# KLINGT GUT!

## 30. JUBILÄUMSSAISON

Viele neue Stationen, Werkstätten und Veranstaltungen laden ein zu einer spannenden Reise den Klang entlang. Kann man Klänge nur hören? Oder auch sehen und spüren? Am 1. Mai 2024 öffnet das Erfahrungsfeld zur Entfaltung der Sinne auf der Wöhrder Wiese wieder seine Pforten. Es geht um Töne, Musik, Schwingung und Rhythmus, aber auch um Kommunikation und gegenseitige Achtsamkeit.



FÜR MENSCHEN MIT  
BEEINTRÄCHTIGUNG MÖGLICH

FAMILIEN-  
RABATT

AUCH FÜR  
UNTER 6-JÄHRIGE

FÜR NEUGIERIGE

**MIT FERIENPASS** 1x nutzbar

#### TERMINE

So. bis Fr., 10:00 bis 18:00 Uhr,  
Sa. 13:00 bis 18:00 Uhr

#### MITZUBRINGEN

wetterfeste Kleidung

#### KOSTEN

5,00 € (mit Ferienpass)  
8,00 € (ohne Ferienpass)

#### WEITERES ANGEBOT

Begleitpersonen mit Ferienpass  
8,00 € anstatt 9,50 €

**Erfahrungsfeld**  
zur Entfaltung der  **Sinne**

#### ERFAHRUNGSFELD ZUR ENTFALTUNG DER SINNE

Johann-Soergel-Weg, 90489 Nürnberg  
Telefon: 0911 - 23 15 44 5  
erfahrungsfeld@stadt.nuernberg.de  
[www.erfahrungsfeld.nuernberg.de](http://www.erfahrungsfeld.nuernberg.de)

# VIRCHOWS TRAINEE-LAB

## RUDOLF-VIRCHOW-ZENTRUM

Berufsorientierung am Rudolf-Virchow-Zentrum: Mit unserem neuen Ferienangebot möchten wir Jugendlichen die Möglichkeit geben, ganz praktisch in die Arbeit in einem wissenschaftlichen Labor hinein zu schnuppern. Dadurch wird nicht nur die allgemeine Lernmotivation der Schülerinnen und Schüler gesteigert, sondern zusätzlich eine Chance zur praktischen Berufsorientierung eröffnet.

Virchows Trainee-Lab ist für alle Schülerinnen und Schüler ab der 8. Jahrgangsstufe, die neugierig auf das Arbeiten in einem naturwissenschaftlichen Labor sind.

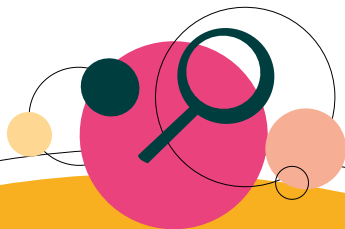

**MIT FERIENPASS** 1x nutzbar

**TERMINE**

Di. bis Do., 20. bis 22. August  
drei Tage von 09:00 bis 13:00 Uhr

**DAUER**

3x 4 Stunden

**ALTERSGRUPPE**

von der 8. bis 13. Jahrgangsstufe

**TEILNEHMENDE**

max. 12 Kinder

**ANMELDUNG ERFORDERLICH UNTER**

[katja.weichbrodt@uni-wuerzburg.de](mailto:katja.weichbrodt@uni-wuerzburg.de)

**KOSTEN**

kostenloses Angebot



**RUDOLF-VIRCHOW-ZENTRUM**

Haus D15, Universität Würzburg

Josef-Schneider-Str. 2, 97080 Würzburg

Telefon: 0931 - 31 80 37 7

[katja.weichbrodt@uni-wuerzburg.de](mailto:katja.weichbrodt@uni-wuerzburg.de)

[www.uni-wuerzburg.de/rvz/rvz-im-dialog/](http://www.uni-wuerzburg.de/rvz/rvz-im-dialog/)

[schuelerlabor/virchows-trainee-lab/](http://schuelerlabor/virchows-trainee-lab/)

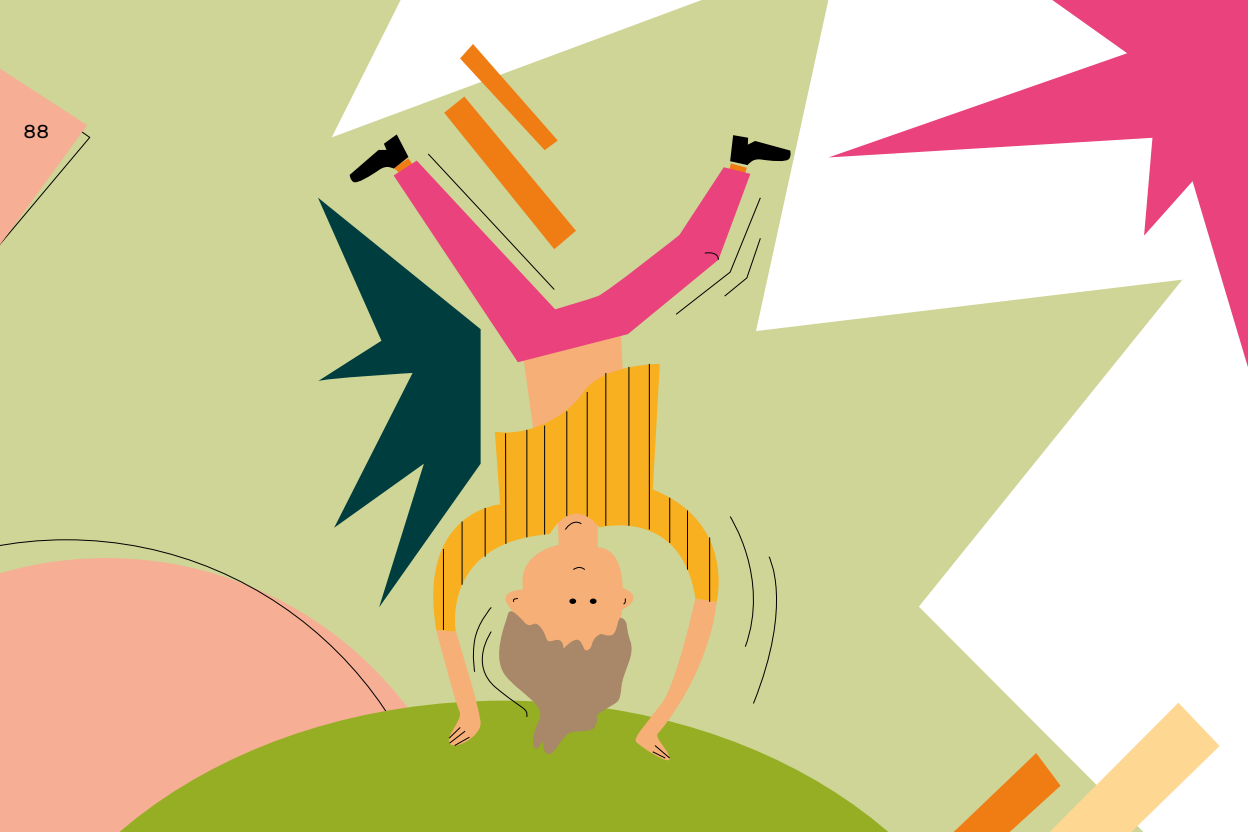



# SPORT & SPIEL













Lasertag . . . . .	92	
E-Kart-Center . . . . .	94	■
Trampolinhalle Würzburg . . . . .	98	■ ■
Trampolinhalle Uffenheim . . . . .	100	■
Bowling Würzburg . . . . .	102	■ ■
Bowling und Billard Dettelbach . . . . .	104 -107	■ ■
Minigolf Höchberg . . . . .	108	■ ■
Minigolf Höchberg – Familienangebot . . . . .	110	■ ■
Minigolf Höchberg – Kurs . . . . .	112	■
Tischkicker und Tischtennis Höchberg . . . . .	114	■

■ auch für unter 6-Jährige  
■ Familienrabatt



■ für Menschen mit Beeinträchtigung möglich  
■ **nach Rücksprache** für Menschen mit Beeinträchtigung möglich



Skike-Einsteigerkurs mit Biathlon . . . . .	116	■
Main-Bike Spaßradeln. . . . .	118	■/■
Kletterwald Schweinfurt . . . . .	120	■ ■
Kletterwald Einsiedel Gramschatz . . . . .	122	■ ■
Kletterwald Rothenburg . . . . .	124	■ ■
Kletterwald Geiselwind . . . . .	126	■ ■
Kletterpark Silvestria . . . . .	128 – 131	■ ■
Hochseilgarten Frankenturm . . . . .	132 – 135	■ ■
Bouldern - Familienkarte . . . . .	136	■/■
Bouldern - Ferienprogramm . . . . .	138	■

## SPORT & SPIEL

Sommerrodelbahn Wasserkuppe . . . . .	140	 
Sommerrodelbahn Erlebnisfelsen Pottenstein . . . . .	142	 
Freizeit-Land Geiselwind . . . . .	144	
Playmobil-FunPark. . . . .	146	 
MINIPOLIS – Abenteuerspielplatz 2024 . . . . .	148	
Indoor Spielplatz – Kinderland. . . . .	150	 
Indoor Spielplatz – Bambini Kinderwelt II . . . . .	152	 

---

 auch für unter 6-Jährige  
 Familienrabatt

 für Menschen mit Beeinträchtigung möglich  
 **nach Rücksprache** für Menschen mit Beeinträchtigung möglich

# LASERTAG

## LUST AUF ABENTEUER?

Hier findest Du auf über 1500 m<sup>2</sup> eine der größten und modernsten Lasertag-Arenen Deutschlands sowie die beste und modernste Arena in ganz Franken. Wir verwenden das System „Laserforce Gen 8“, das modernste und fortschrittlichste Lasertagsystem der Welt. Gespielt wird in den abgedunkel-

ten Räumen unserer Raumschiff-Arena „NEBULA“, welche mit Hindernissen und Verstecken versehen ist.

Atmosphärische Musik, fluoreszierende Bilder, immersive Kulissen und Nebel sorgen zusätzlich für Action und maximalen Spielspaß!

**MIT FERIENPASS** unbegrenzt oft nutzbar

### ÖFFNUNGSZEITEN

Do. und Fr., 16:00 bis 23:00 Uhr

Sa., So. und Feiertage, 12:00 bis 23:00 Uhr

### DAUER

Pro Lasertag-Spiel 15 Minuten

### ANMELDUNG

Website: [www.paraplex.games](http://www.paraplex.games)

Telefon: 0931 460 601 76

WhatsApp: 0151 403 333 62

E-Mail: [info@paraplex.games](mailto:info@paraplex.games)

Anmeldung im Vorfeld erwünscht!

### KOSTEN

5,00 € (mit Ferienpass) pro Runde

8,00 € (ohne Ferienpass) pro Runde



### PARAPLEX GAMES GMBH

Margetshöchheimer Straße 76

97299 Zell am Main

[office@paraplex.games](mailto:office@paraplex.games)

Mobil: 0151 - 403 333 62

Telefon: 0931 - 460 601 76

[www.paraplex.games](http://www.paraplex.games)

# FAHRSPASS IM E-KART-CENTER

## WERDE ZUM ECHTEN RENNFAHRER

Herzlich willkommen im E-Kart-Center MAINFRANKEN MOTODROM in Würzburg. Bei uns erlebt ihr Fahrspaß pur mit hochmodernen Elektro-Karts ohne  $\text{CO}_2$  und lästige Abgase!

Schneller und leiser als mit herkömmlichen Go-Karts flitzt ihr mit eurem Elektro-Kart gekonnt um die Kurven. Hier heißt es nämlich „Rennen im Blut statt

Benzin in der Nase“. Tretet auf's Gaspedal und brettert über die 330 Meter lange Rennstrecke.

Düst die Rampe hoch und über die Empore, für doppeltes Fahrvergnügen bietet unsere Karthalle nämlich zwei Etagen. Bei heißen Duellen bietet ihr der Konkurrenz die Stirn und beweist euch als neuer Mr. Vettel – vergesst den Treibstoff und TANKT ADRENALIN BEIM E-KART-FAHREN.

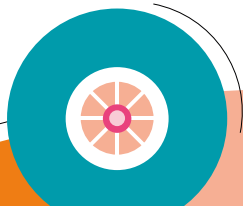

# ENTHAFTUNGSERKLÄRUNG

## WICHTIGE HINWEISE FÜR DIE KARTBAHNNUTZUNG

Eine Nutzung der Kartbahn sowie auch der mobilen Kartbahn durch den Kunden ist nur während der Öffnungszeiten zulässig.

Die Unterzeichnung einer Haftungserklärung ist zwingende Voraussetzung für jede Nutzung der (mobilen) Kartbahn (insb. auch für jede Art von Kart). Um die Haftungserklärung schon im Vorfeld in Ruhe lesen zu können, hängt sie im eKart-Center Würzburg an mehreren Stellen aus und kann auch Online eingesehen werden: [www.ekart-center.de/data/Haftungsausschluss.pdf](http://www.ekart-center.de/data/Haftungsausschluss.pdf)

Kinder bis zum Abschluss des 16. Lebensjahres können die Haftungserklärung nicht selbst unterzeichnen; dies muss durch einen

Erziehungsberechtigten oder eine begleitende erwachsene Aufsichtsperson erfolgen, die durch Ihre Unterschrift auch versichert, im Einverständnis mit dem/den jeweiligen Erziehungsberechtigten zu handeln. Die Pfister Racing GmbH und ihr Personal übernehmen unter keinen Umständen die Aufsichtspflicht für minderjährige Nutzer.

## HAFTUNGSERKLÄRUNG

Hiermit erkläre ich und erkenne durch meine Unterschrift ausdrücklich an, dass ich während meines Aufenthalts in den Räumen des E-Kart Center Mainfranken Motodrom oder anderer konkret vereinbarten Einrichtungen der Pfister-Racing GmbH (Rennstrecken/Fahrsicherheitszentren/Fahranlagen) sehr aufmerksam hinsichtlich etwaiger Gefahren bin. Ich werde Ablenkungen vermeiden und meine voll Achtsamkeit auf meine Umgebung richten.

Ich versichere, dass ich nicht an körperlichen Gebrechen leide die meine Fahrtüchtigkeit beeinträchtigen können.

Ich stehe auch nicht unter dem Einfluss von Medikamenten, die meine Fahrtüchtigkeit beeinträchtigen können. Ebenso versichere ich, nicht unter Drogen- oder Alkoholeinfluss (0,0 Promille!) zu stehen.



Anweisungen von Mitarbeitern im eKart-Center Würzburg sowie der Pfister-Racing GmbH werde ich ausnahmslos Folge leisten. Dies gilt insbesondere während des Fahrbetriebs mit einem Miet-Kart bzw. Miet-Kraftfahrzeug. Bei Zuwiderhandlung kann meine Fahrt jederzeit durch das Personal abgebrochen werden - ohne Anspruch auf Rückerstattung von Teilbeträgen für die angefangene Fahrt.

Ich trage die zivil- und strafrechtliche Verantwortung für jegliche Personen-, Sach-, und Vermögensschäden, die durch mich und/oder das von mir gesteuerte Kart bzw. Kraftfahrzeug verursacht werden.

Ich habe meine Personalien (Name, Adresse) wahrheitsgemäß angegeben und ein Foto von mir gefertigt, auf dem Mund, Nase und Augen erkennbar sind.

Für Schäden, die an von mir oder von anderen genutzten Karts, Kraftfahrzeugen oder sonstiger Sachen des eKart-Center Würzburg (z.B. an Ausstellungsstücken) oder weiteren Einrichtungen der Pfister-Racing GmbH durch mein Verschulden entstanden sind, z. B. durch unsachgemäße Behandlung, Unachtsamkeit, unangepasste Geschwindigkeit, zu geringer Abstand oder weil ich als Person den Anweisungen der Mitarbeiter im eKart-Center Würzburg und Pfister-Racing GmbH nicht Folge geleistet habe, übernehme ich die uneingeschränkte persönliche Haftung. Im Regelfall ist weder das Miet-Kart noch das Miet-Kraftfahrzeug versichert und der Fahrer haftet für alle Beschädigungen. Der übliche Nutzungsverleiß ist keine Beschädigung.

Wird die Pfister Racing GmbH von anderen Gästen auf Ersatz von Schäden, die ich mindestens fahrlässig verursacht habe, als Gesamtschuldner wegen Unterlassen von Aufsichtspflichten in Anspruch genommen, so stelle ich die Pfister Racing GmbH hiervon frei.

Die Pfister Racing GmbH übernimmt keine Haftung für Schäden aus der ordnungswidrigen Nutzung der Miet-Karts oder der Miet-Fahrzeuge, unabhängig davon, ob ein Schaden auf mein Verhalten oder das Verhalten anderer Fahrer oder Gäste zurückzuführen ist. Die Haftung der Pfister-Racing GmbH für jeglichen Schadeneintritt aus der ordnungswidrigen Nutzung ist ausgeschlossen.

ORT, DATUM

UNTERSCHRIFT ERZIEHUNGSBERECHTIGTER





**MIT FERIENPASS** unbegrenzt oft nutzbar

### ÖFFNUNGSZEITEN

Mo. bis Fr., 13:00 bis 21:00 Uhr

### ALTERSGRUPPE

Mindestkörpergröße 1,35 Meter,  
kein Mindestalter

### ANMELDUNG

unter [www.mainfranken-motodrom.de](http://www.mainfranken-motodrom.de)  
oder per E-Mail an  
[info@mainfranken-motodrom.de](mailto:info@mainfranken-motodrom.de)

Anmeldung im Vorfeld erforderlich

### KOSTEN

15 Minuten Zeitfahren 21,60 €  
(mit Ferienpass)

15 Minuten Zeitfahren 24,00 €  
(ohne Ferienpass)

### ACHTUNG

Bei Kindern unter 16 Jahren müssen die Erziehungsberechtigten eine Enthaftungserklärung unterzeichnen. Diese ist zum Download auf [www.mainfranken-motodrom.de](http://www.mainfranken-motodrom.de)



### EKART-CENTER MAINFRANKEN MOTODROM

Wilhelm-Wien-Straße 9  
97080 Würzburg  
[info@mainfranken-motodrom.de](mailto:info@mainfranken-motodrom.de)  
Telefon: 0931 - 46 76 66 22  
[www.mainfranken-motodrom.de](http://www.mainfranken-motodrom.de)

# SPRING IN DEN SOMMER

## DEIN TRAMPOLINHALLEN-ABENTEUER WARTET!

Unser Motto: „Spring dich glücklich“! Auf über 2.000qm warten zahlreiche Attraktionen darauf, von dir entdeckt, erprobt und gemeistert zu werden. Ob Freisprünge auf dem Main-Court, actiongeladener Spaß in der Dodgeball-Arena und an der Buzzer- & Kletterwand oder Höhenflüge mit unserem Trapez. Komm zu uns, spring deinen Kopf frei und power dich aus!

(Für dein leibliches Wohl ist natürlich ebenfalls gesorgt, solltest du die Wasserflasche daheim vergessen haben.)



FÜR MENSCHEN MIT  
BEEINTRÄCHTIGUNG MÖGLICH

AUCH FÜR  
UNTER 6-JÄHRIGE

**SPORT UND SPIEL**

**MIT FERIENPASS** unbegrenzt oft nutzbar

### ÖFFNUNGSZEITEN

täglich, 12:00 bis 19:00 Uhr

### DAUER

1 Stunde 30 Minuten

### MITZUBRINGEN

wenn vorhanden:

SkyandSand-Würzburg  
Trampolinhallensocken,  
ggfs. eigenes Getränk

### KOSTEN

17,50 € (mit Ferienpass)  
18,50 € (ohne Ferienpass)  
+ 3,00 € (ggfs. für Socken)

### ACHTUNG

bitte Sprungplätze vorab  
online reservieren



**SKYANDSAND-WÜRZBURG GMBH & CO.KG**

Delpstraße 4, 97084 Würzburg

Telefon: 0931 - 66 68 79 66

kontakt@skyandsand-wuerzburg.de

www.skyandsand-wuerzburg.de

# TRAMPOLINHALLE UFFENHEIM

100

## FRANKENHÜPFER

Hier kannst du dich richtig austoben! Es erwartet dich jede Menge Sprung-Spaß auf unterschiedlichen Trampolinen. Probiere neue Sprünge in unsere Schaumstoffgrube oder teste die verschiedenen ValoJump-Spiele, bei denen ihr auch gegeneinander antreten könnt.

Da unser Motto „Inklusion braucht Aktion“ lautet, dürfen alle Menschen mit Handicap bei uns kostenlos springen.

Und nach dem Springen könnt ihr euch in unserem Bistro oder auf unserer Terrasse stärken.



**MIT FERIENPASS** 1x nutzbar

**ÖFFNUNGSZEITEN**

täglich, siehe Website

**ALTERSGRUPPE**

ab 6 Jahren

**ANMELDUNG ERFORDERLICH**

unter [www.frankenhuepfer.de](http://www.frankenhuepfer.de)

**MITZUBRINGEN**

luftige Sportkleidung ohne scharfe, kantige oder spitze Teile

Bitte unbedingt den Haftungsausschluss von den Eltern unterschrieben mitbringen. Das Formular findet ihr auf der Website.

**RABATT**

4,00 € Nachlass mit Ferienpass



**FRANKENHÜPFER**

Uffenheim  
[www.frankenhuepfer.de](http://www.frankenhuepfer.de)

**FRANKENHÜPFER**

Südring 6, 97215 Uffenheim

Telefon: 09842 - 95 31 00 5

[info@frankenhuepfer.de](mailto:info@frankenhuepfer.de)

[www.frankenhuepfer.de](http://www.frankenhuepfer.de)

# BOWLING-KLASSIK UND HYPERBOWLING

## SPIEL- UND FREIZEITSPASS-GARANTIE

Wir bieten den ultimativen Freizeitspaß! Klassikbowling und als einzige Anlage im deutschsprachigen Raum auch Hyperbowling!! Außerdem Billard und Dartautomat, Tischkicker und verschiedene Unterhaltungsautomaten. Wenn dich das alles hungrig gemacht hat, bist du auch goldrichtig bei uns. Super leckere Burger und Pizza sind nur ein kleiner Auszug aus unserer Speisekarte. Gerne auch im Biergarten genießen.



NACH RÜCKSPRACHE FÜR MENSCHEN  
MIT BEEINTRÄCHTIGUNG MÖGLICH

AUCH FÜR  
UNTER 6-JÄHRIGE

**SPORT UND SPIEL**

**MIT FERIENPASS** 1x nutzbar

### ÖFFNUNGSZEITEN

siehe Website

### DAUER

nach Belieben

### ALTERSGRUPPE

ab 5 Jahren

### ANMELDUNG ERFORDERLICH

unter [info@bowling-wuerzburg.de](mailto:info@bowling-wuerzburg.de)

### RABATT

3,00 € Nachlass mit Ferienpass



#### **BOWLING CENTER HEUCHELHOF GMBH**

Huberstraße 9, 97084 Würzburg

Telefon: 0931 - 66 37 66

[info@bowling-wuerzburg.de](mailto:info@bowling-wuerzburg.de)

[www.bowling-wuerzburg.de](http://www.bowling-wuerzburg.de)

# EXTREME BOWLINGARENA

## FREIZEITSPASS BEI BOWLING

In der Extreme Bowlingarena findet man auf insgesamt 3.000 m<sup>2</sup> alles, was das Entertainmentherz begehrt. Genießt unvergessliche Augenblicke auf 20 modernen Bowlingbahnen. Gegen Vorlage des Ferienpasses erhältst du ein Bowlingfreispiel & Leihschuhe gratis (gültig Mo. bis Do., außer 15. August). Ausstattung für alle!

Damit auch die Kleinsten garantiert ihren Spaß haben, gibt es auf allen Bahnen eine Kinderbande, die individuell einstellbar ist. Bowlingschuhe ab Gr. 28 und Bälle für die Kids runden das Angebot ab.

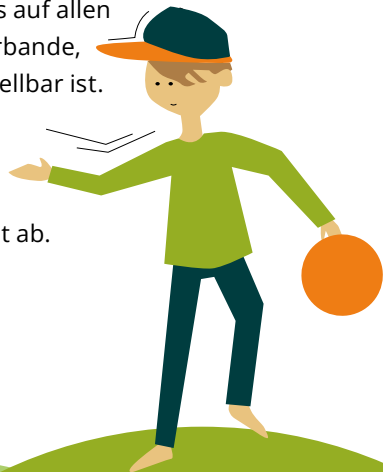



FÜR MENSCHEN MIT  
BEEINTRÄCHTIGUNG MÖGLICH

AUCH FÜR  
UNTER 6-JÄHRIGE

**SPORT UND SPIEL**

**MIT FERIENPASS** 1x nutzbar

### ÖFFNUNGSZEITEN

siehe Website

### ALTERSGRUPPE

bis 17 Jahre

### ANMELDUNG

unter 09302 - 93 24 40

Eine Bahnreservierung im Vorfeld  
wird empfohlen

### KOSTEN

bis 18:00 Uhr 2,70 €

ab 18:00 Uhr 3,50 €

(ohne Ferienpass)

### RABATT

ein Bowlingfreispiel & Leihschuhe gratis  
(gültig Montag bis Donnerstag, außer 15.08.)  
14:00 Uhr - 18:00 Uhr  
(mit Ferienpass)



### EXTREME BOWLINGARENA

Mainfrankenpark 13, 97337 Dettelbach

Telefon: 09302 - 93 24 40

info@extreme-bowling.de

www.extreme-bowling.de

# EXTREME BOWLINGARENA

## FREIZEITSPASS BEI BILLARD

Auf 20 modernen Bowlingbahnen und 3.000 m<sup>2</sup> inkl. Spielbereich mit Billard, Dart & Airhockey findest du in der Extreme Bowlingarena Mainfrankenpark jede Menge Action und Fun.

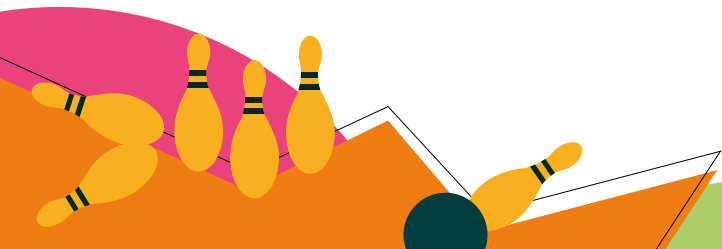

FÜR MENSCHEN MIT  
BEEINTRÄCHTIGUNG MÖGLICH

AUCH FÜR  
UNTER 6-JÄHRIGE

**SPORT UND SPIEL**

**MIT FERIENPASS** 1x nutzbar

### ÖFFNUNGSZEITEN

siehe Website

### ALTERSGRUPPE

bis 17 Jahre

### RESERVIERUNG

unter 09302 - 93 24 40

Eine Reservierung im Vorfeld wird empfohlen.

### KOSTEN

Mo. bis Do. 9,00 € pro Stunde

Fr. bis So. 11,00 € pro Stunde

(Preis gilt auch für Feiertage)

(ohne Ferienpass)

### RABATT

½ Stunde Billardspielen gratis (Pro Tisch nur ein

Gutschein einlösbar)

(gültig Montag bis Donnerstag, außer 15.08.)

14:00 Uhr - 18:00 Uhr



### EXTREME BOWLINGARENA

Mainfrankenpark 13, 97337 Dettelbach

Telefon: 09302 - 93 24 40

info@extreme-bowling.de

www.extreme-bowling.de

# MINIGOLF AM MAINLANDBAD HÖCHBERG

## MINIGOLF MIT DEM FERIENPASS

Komm zu uns auf die Minigolfanlage in Höchberg unterhalb vom Mainlandbad und spiele eine kostenlose Runde Minigolf – mit dabei deine Familie und/oder Freunde.

Leih dir unser Profi-Set mit Spielanleitung aus, damit du weißt, welchen Ball du benutzen und wie du spielen kannst, damit du die Bahn mit einem Schlag schaffst. Die Anleitung zeigt dir außerdem Tipps und Tricks, wie man richtig schlägt und sich positioniert.



FÜR MENSCHEN MIT  
BEEINTRÄCHTIGUNG MÖGLICH

AUCH FÜR  
UNTER 6-JÄHRIGE

**SPORT UND SPIEL**

**MIT FERIENPASS** 2x nutzbar

### ÖFFNUNGSZEITEN

täglich, 13:00 bis 21:00 Uhr  
letzter Einlass: 20:00 Uhr

### DAUER

1 Stunde 30 Minuten pro Runde

### ALTERSGRUPPE

ab 5 Jahren

### KOSTEN

2x kostenlos (mit Ferienpass)  
3,00 € (ohne Ferienpass)



### TG HÖCHBERG ABTEILUNG BAHNENGOLF

Rudolf-Harbig-Platz, 97204 Höchberg  
Telefon: 0931 - 40 88 01  
vorstand@minigolf-hoechberg.de  
[www.minigolf-hoechberg.de](http://www.minigolf-hoechberg.de)

# FAMILIENANGEBOT MINIGOLF

## KLEINE VERGÜNSTIGUNG

Kommt zu uns auf die Minigolfanlage in H $\ddot{o}$ chberg unterhalb des Mainlandbades und spielt eine Runde Minigolf – mit dem Ferienpass eine kostenlose Runde. Alle erwachsenen Familienmitglieder erhalten einen vergünstigten Eintrittspreis von 3,50 € pro Runde. Leih dir unser Profi-Set mit Spielanleitung aus, damit du weißt, welchen Ball du benutzen und

wie du spielen kannst, damit du die Bahn mit einem Schlag schaffst. Die Anleitung zeigt dir außerdem Tipps und Tricks, wie man richtig schlägt und sich positioniert.



NACH RÜCKSPRACHE FÜR MENSCHEN  
MIT BEEINTRÄCHTIGUNG MÖGLICH

FAMILIEN-  
RABATT

AUCH FÜR  
UNTER 6-JÄHRIGE

**SPORT UND SPIEL**

**MIT FERIENPASS** 1x nutzbar

### ÖFFNUNGSZEITEN

täglich, 13:00 bis 21:00 Uhr

letzter Einlass: 20:00 Uhr

### DAUER

1 Stunde 30 Minuten pro Runde

### ALTERSGRUPPE

ab 0 Jahre

### KOSTEN

1x kostenlos (mit Ferienpass)

3,50 € für alle erwachsenen

Familienmitglieder (mit Ferienpass)

Kind 3,00 € (ohne Ferienpass)



### TG HÖCHBERG ABTEILUNG BAHNENGOLF

Rudolf-Harbig-Platz, 97204 Höchberg

Telefon: 0931 - 40 88 01

[vorstand@minigolf-hoechberg.de](mailto:vorstand@minigolf-hoechberg.de)

[www.minigolf-hoechberg.de](http://www.minigolf-hoechberg.de)

# MINIGOLF KURS

## KOMM ZU UNS UND LERNE MINIGOLF

Du wolltest schon immer mal besser als Mama, Papa, Oma, Opa, Onkel usw. beim Minigolfen sein. Dann komm zu unserem Minigolf Kurs. Wir zeigen dir Tipps und Tricks, trainieren mit dir, zeigen dir wie du dich hinstellen musst und deinen Schläger richtig hältst, damit du die Bahn mit einem Schlag schaffen kannst. So wird dein nächster Familienausflug bei uns auf der Minigolfanlage super und du verbesserst dein Spielergebnis.





**MIT FERIENPASS** 1x nutzbar

**TERMINE**

Mo., 12. August, 11:00 bis 13:00 Uhr  
So., 01. September, 11:00 bis 13:00 Uhr

**DAUER**

2 Stunden

**TREFFPUNKT**

am Kioskhüttchen

**ALTERSGRUPPE**

ab 8 Jahren

**TEILNEHMENDE**

max. 5 Kinder

**ANMELDUNG ERFORDERLICH**

unter [vorstand@minigolf-hoechberg.de](mailto:vorstand@minigolf-hoechberg.de)

**MITZUBRINGEN**

Turnschuhe, sportliche Kleidung

**KOSTEN**

5,00 € (mit Ferienpass)  
10,00 € (ohne Ferienpass)



**TG HÖCHBERG ABTEILUNG BAHNENGOLF**

Rudolf-Harbig-Platz, 97204 Höchberg  
Telefon: 0931 - 40 88 01  
[vorstand@minigolf-hoechberg.de](mailto:vorstand@minigolf-hoechberg.de)  
[www.minigolf-hoechberg.de](http://www.minigolf-hoechberg.de)

# TISCHKICKER UND TISCHTENNIS

## SPIELE KOSTENLOS

Komm zu uns auf die Minigolfanlage in Höchberg unterhalb vom Mainlandbad und spiele mit deinem Ferienpass kostenlos Tischkicker und/oder Tischtennis. Deine Begleitperson/en ohne Ferienpass, die mitspielen, bezahlen 2,00€ für die halbe Stunde bis maximal 4 Personen. Bälle und Schläger sind am Kioskhüttchen vorhanden, aber du kannst auch gerne deinen eigenen Tischtennisschläger mitbringen. Außerdem kann seit letztem Jahr Wikingerschach bei uns gespielt werden: 2,00 € pro halbe Stunde für maximal 4 Personen.



**MIT FERIENPASS** 2x nutzbar  
egal, was du spielen möchtest

### ÖFFNUNGSZEITEN

täglich, 13:00 bis 21:00 Uhr  
letzter Einlass: 20:00 Uhr

### DAUER

30 Minuten

### ALTERSGRUPPE

ab 1 m Körpergröße

### KOSTEN

2x kostenlos (mit Ferienpass)  
2,00 € für max. 4 Personen (ohne Ferienpass)



### TG HÖCHBERG ABTEILUNG BAHNENGOLF

Rudolf-Harbig-Platz, 97204 Höchberg

Telefon: 0931 - 40 88 01

[vorstand@minigolf-hoechberg.de](mailto:vorstand@minigolf-hoechberg.de)

[www.minigolf-hoechberg.de](http://www.minigolf-hoechberg.de)

# SKIKE-EINSTEIGERKURS MIT BIATHLON

## SKIKEN MIT FAMILIE

Bei diesem Event haben die Eltern die Möglichkeit, mit ihren Kindern das Ferienprogramm gemeinsam zu genießen. Natürlich können die Kinder auch ohne Eltern kommen.

Auf den Spuren der Biathleten lernt ihr mit Spiel und Spaß das Skiken. Jeder kann diesen Sport erlernen. Zum Ab-

schluss unseres 3-stündigen Programms veranstalten wir ein kleines Biathlon, bei dem wir bei einem Staffellauf mit Lasergewehren auf Zielscheiben schießen (die Gewehre müssen aber nicht mitgetragen werden – sie liegen am Schießplatz).



**MIT FERIENPASS** 1x nutzbar

**TERMIN**

**KURS 1:** Fr., 09. August, 09:00 bis 12:00 Uhr

**KURS 2:** Fr., 09. August, 13:00 bis 16:00 Uhr

**DAUER**

3 Stunden

**ORT/TREFFPUNKT**

Skate- & Sportpark Eisenheim (97247 Unter-  
eisenheim)

**ALTERSGRUPPE**

ab 9 Jahren

**TEILNEHMENDE**

min. 3 Teilnehmer, max. 12 Teilnehmer

**ANMELDUNG ERFORDERLICH**

unter [info@like2skike-franken.de](mailto:info@like2skike-franken.de)

**MITZUBRINGEN** festes (geschlossenes)  
Schuhwerk, Fahrradhelm, Schutzausrüstung  
(Knie-, Ellenbogen- und Handgelenksschützer),  
Getränk, Sonnenschutz, Regenbekleidung

**KOSTEN**

10,00 € (mit Ferienpass)

20,00 € (ohne Ferienpass)



**VERANSTALTER (NICHT VERANSTALTUNGSORT):**

LIKE2SKIKE-FRANKEN

Winterstr. 5 a, 90522 Oberasbach

Telefon: 0163 - 32 22 20 0

[info@like2skike-franken.de](mailto:info@like2skike-franken.de)

[www.like2skike-franken.de](http://www.like2skike-franken.de)

# MAIN-BIKE SPASSRADELN

## SPASSRADELN

Spaßradeln mit unseren Tretmobilen ... auf unserem 5\*\*\*\*\* Sterne Mainradweg könnt ihr ab 2 bis 6 Personen (plus 2 Kids bis ca. 6 Jahre) einen unvergesslichen gemeinsamen Radelausflug unternehmen. Spielplätze und Sportgeräte entlang des Radwegs

laden zwischendurch zum Rasten ein. Verbunden mit einem Picknick oder einer Einkehr wird eure Tour ganz bestimmt ein einmaliges Erlebnis.



NACH RÜCKSPRACHE FÜR MENSCHEN  
MIT BEEINTRÄCHTIGUNG MÖGLICH

FAMILIEN-  
RABATT

AUCH FÜR  
UNTER 6-JÄHRIGE

**SPORT UND SPIEL**

**MIT FERIENPASS** nutzbar

### ÖFFNUNGSZEITEN

täglich, 10:00 bis 19:00 Uhr

### ANMELDUNG ERFORDERLICH

unter 0172 - 474 4000  
oder [www.main-bike.jimdofree.com](http://www.main-bike.jimdofree.com)

### MITZUBRINGEN

Personalausweis, Sonnenschutz,  
ggf. Regenjacke, Getränke

### KOSTEN

2 – 3 Personen (+ 2 Kids bis max. 6 Jahre)  
3 Stunden 29,00 € (mit Ferienpass)  
39,00 € (ohne Ferienpass)

4 – 6 Personen (+ 2 Kids bis max. 6 Jahre)  
3 Stunden 43,00 € (mit Ferienpass)  
59,00 € (ohne Ferienpass)

### ACHTUNG

Für die Übernahme des Tretmobils ist  
eine volljährige Person erforderlich.

**MAIN-BIKE**

#### MAIN BIKE

Mainparkplatz P1/ Busparkplatz,  
96236 Randersacker  
Telefon: 0172 - 474 4000  
[Main-bike@gmx.de](mailto:Main-bike@gmx.de)  
[www.main-bike.jimdofree.com](http://www.main-bike.jimdofree.com)

# KLETTERWALD SCHWEINFURT

## DER ULTIMATIVE KLETTERSPASS

Unser Kletterwald bietet Abenteuer für Jung und Alt, Anfänger und Profis. Aufregende Kletterparcours, spektakuläre Seilrutschen und herausfordernde Hindernisse warten auf dich. Ob als Einzelabenteurer, mit der gesamten Familie oder mit deinem Freundeskreis – unser Kletterwald ist der perfekte Ort, um deine Grenzen zu testen und unvergessliche Erinnerungen zu schaffen. Komm vorbei und erlebe den Nervenzitzel des Kletterns in der wunderbaren Naturkulisse vor den Toren Schweinfurts!





NACH RÜCKSPRACHE FÜR MENSCHEN  
MIT BEEINTRÄCHTIGUNG MÖGLICH

AUCH FÜR  
UNTER 6-JÄHRIGE

**SPORT UND SPIEL**

**MIT FERIENPASS** 3x nutzbar

### ÖFFNUNGSZEITEN

täglich, 10:00 bis 19:00 Uhr  
letzter Einlass: 17:00 Uhr

### ALTERSGRUPPE

3 bis einschließlich 17 Jahre

### MITZUBRINGEN

Getränk, Sonnenschutz, festes Schuhwerk,  
Handschuhe mitbringen oder vor Ort kaufen

### KOSTEN

4,00 € Rabatt (mit Ferienpass)

Ab 3 Jahre 8,00 € (ohne Ferienpass)

Ab 1,30 m 15,00 € (ohne Ferienpass)

Ab 12 Jahren 18,00 € (ohne Ferienpass)

### EINVERSTÄNDNISERKLÄRUNG

erforderlich beim Besuch ohne Eltern  
Bitte ausdrucken und ausgefüllt mitbringen

Zu finden unter

[www.kletterwald-schweinfurt.de](http://www.kletterwald-schweinfurt.de)



**KLETTERWALD SCHWEINFURT**

Am Baggersee 6, 97424 Schweinfurt

Telefon: 0170 - 820 84 73

[info@kletterwald-schweinfurt.de](mailto:info@kletterwald-schweinfurt.de)

[www.kletterwald-schweinfurt.de](http://www.kletterwald-schweinfurt.de)

# KLETTERWALD EINSIEDEL

---

## MIT SICHERHEIT ABENTEUER!

Wir bieten euch ein actionreiches Klettererlebnis, das Herausforderungen für jeden bereithält. Von einfachen Kletterelementen in Bodennähe bis hin zu waghalsigen Sprüngen in der Höhe bieten wir dir alles, was den Puls nach oben treibt. Im Kletterbereich auf einer Höhe von 3 bis 20 Metern finden Einsteigerinnen sowie Einsteiger und Mutige auf vielen Ebenen zahlreiche Stationen

mit Hindernissen, die überwunden werden müssen. Zusätzlich gibt es für die ganz Kleinen ab 3 Jahren drei Mini-parcours auf ca. 1 Meter Höhe. In den Ferien haben wir täglich von 10 bis 19 Uhr geöffnet, außerhalb der Ferien Fr. 14 bis 19 Uhr und Sa., So., Feiertag jeweils 10 bis 19 Uhr. Eine Voranmeldung ist nicht nötig.

FÜR MENSCHEN MIT  
BEEINTRÄCHTIGUNG MÖGLICH

AUCH FÜR  
UNTER 6-JÄHRIGE

**SPORT UND SPIEL**

**MIT FERIENPASS** unbegrenzt oft nutzbar

### ÖFFNUNGSZEITEN

täglich, 10:00 bis 19:00 Uhr  
(letzter Einlass ist 2 Stunden vor Ende)

### DAUER

2 – 3 Stunden

### ALTERSGRUPPE

ab 3 Jahren

### MITZUBRINGEN

Handschuhe mitbringen oder kaufen;  
feste, geschlossene Schuhe

### EINVERSTÄNDNISERKLÄRUNG ERFORDERLICH

Wenn kein Erziehungsberechtigter dabei ist,  
bitte die unterschriebene Einverständniserklärung mitbringen! (siehe Website)

### RABATT

4,00 € Nachlass mit Ferienpass  
nicht mit anderen Rabatten kombinierbar



### MSA GBR - KLETTERWALD EINSIEDEL

Einsiedel 1 im Gramschatzer Wald

97222 Rimpar

Telefon: 0157 - 31 64 15 03

abenteuer@kw-einsiedel.de

[www.Kletterwald-Einsiedel.de](http://www.Kletterwald-Einsiedel.de)

# KLETTERWALD ROTHENBURG

## RUNTER VOM SOFA – RAUF AUF DEN BAUM

Abenteuer, Action und Spaß für die ganze Familie auf 15 Parcours mit über 150 Kletterelementen in 1 bis 17 m Höhe und Seilbahn mit 120 m Länge. Perfekt gesichert mit einem permanenten Sicherungssystem mit zwei Karabinern, bei denen ein unabsichtliches Komplettaushängen verhindert wird.



NACH RÜCKSPRACHE FÜR MENSCHEN  
MIT BEEINTRÄCHTIGUNG MÖGLICH

AUCH FÜR  
UNTER 6-JÄHRIGE

**SPORT UND SPIEL**

**MIT FERIENPASS** 1x nutzbar

### ÖFFNUNGSZEITEN

siehe Onlinebuchung

### DAUER

Kletterzeit 2 Stunden 30 Minuten

### ALTERSGRUPPE

ab 5 Jahren in Begleitung eines Erwachsenen

### ANMELDUNG ERFORDERLICH UNTER

[www.kletterwald-rothenburg.com](http://www.kletterwald-rothenburg.com)

### MITZUBRINGEN

Handschuhe mit geschlossenen  
Fingern mitbringen oder kaufen,  
feste & geschlossene Schuhe

### RABATT

3,00 € Nachlass mit Ferienpass

Rabatte nicht kombinierbar



**KLETTERWALD ROTHENBURG**

Staatsstrasse 1022, 91541 Rothenburg

Telefon: 0175 - 80 50 15 3

[info@kletterwald-rothenburg.com](mailto:info@kletterwald-rothenburg.com)

[www.kletterwald-rothenburg.com](http://www.kletterwald-rothenburg.com)

# KLETTERWALD GEISELWIND

## RUNTER VOM SOFA – RAUF AUF DEN BAUM

Im Kletterwald Geiselwind gibt es Abenteuer, Action und Spaß für die ganze Familie.

Testet euren Mut und eure Geschicklichkeit. Schwingt am Tarzanseil, balanciert über wackelige Brücken, fliegt an Seilen durch den Wald. Es geht immer von Baum zu und dabei können 11 Parcours mit unterschiedlichen Schwierigkeitsgraden bewältigt werden.



NACH RÜCKSPRACHE FÜR MENSCHEN  
MIT BEEINTRÄCHTIGUNG MÖGLICH

AUCH FÜR  
UNTER 6-JÄHRIGE

**SPORT UND SPIEL**

**MIT FERIENPASS** 1x nutzbar

**ÖFFNUNGSZEITEN**

siehe Onlinebuchung

**DAUER**

Kletterzeit 2 Stunden 30 Minuten

**ALTERSGRUPPE**

ab 4 Jahren in Begleitung eines Erwachsenen

**ANMELDUNG ERFORDERLICH UNTER**

[www.kletterwald-geiselwind.de](http://www.kletterwald-geiselwind.de)

**MITZUBRINGEN**

Handschuhe mit geschlossenen  
Fingern mitbringen oder kaufen,  
feste & geschlossene Schuhe

**RABATT**

3,00 € Nachlass mit Ferienpass

Rabatte nicht kombinierbar



**KLETTERWALD GEISELWIND**

Scheinfelder Str. 21, 96160 Geiselwind

Telefon: 0160 - 95 58 99 47

[info@kletterwald-geiselwind.de](mailto:info@kletterwald-geiselwind.de)

[www.kletterwald-geiselwind.de](http://www.kletterwald-geiselwind.de)

# KLETTERPARK SILVESTRIA

---

## KLETTERN FÜR KINDER UND JUGENDLICHE

Bei uns könnt ihr mehr als 80 Elemente, von der Haselmaus, für Kinder von 4 bis 6 Jahren bis hin zur Gams in 12 Metern Höhe, nach Einweisung durch das Personal, erklettern. Kinder ab einer Größe von 1,15 m können in Begleitung eines Erwachsenen bereits in bis zu 10 Metern Höhe klettern. Ab 12 Jahren darf dann bereits eigenständig geklettert werden.

Die Trainerinnen und Trainer sind als Ansprechpartner immer in der Nähe, helfen bei Fragen und geben Tipps für das erfolgreiche Absolvieren der Hindernisse. Verschiedene Hindernisse, wie Hängebrücken, Netze, Balancierstrecken und natürlich Seilbahnen, die Längste mit 150 Metern Länge, sorgen dafür, dass wirklich alle auf ihre Kosten kommen.



# EINVERSTÄNDNISERKLÄRUNG

## KLETTERPARK SILVESTRIA

Hiermit erlaube ich als Erziehungsberechtigte/r meiner Tochter / meinem Sohn

VORNAME, NAME

GEBURTSDATUM

die Nutzung des Kletterpark Silvestria in Wertheim-Dertingen.

Ich habe die allgemeinen Geschäftsbedingungen unter

[www.kletterpark-silvestria.de/downloads/einverstaendniserklaerung.pdf](http://www.kletterpark-silvestria.de/downloads/einverstaendniserklaerung.pdf)

gelesen und akzeptiert.

Mir ist bewusst, dass sich mein Kind ohne Aufsicht eines Erwachsenen frei im Kletterpark bewegen darf. Bei Unfällen oder Verletzungen und daraus resultierenden Schäden bei minderjährigen Teilnehmenden, die durch unsachgemäße Benutzung der Sicherheitsausrüstung bzw. Verstößen gegen die allgemeinen Geschäftsbedingungen hervorgerufen werden, übernimmt der Betreiber keine Haftung.

DATUM

UNTERSCHRIFT DER/DES ERZIEHUNGSBERECHTIGTEN



LANDKREIS WÜRZBURG

# FERIEN PASS

2★24

FÜR  
DICH UND  
DEINE  
FAMILIE



NACH RÜCKSPRACHE FÜR MENSCHEN  
MIT BEEINTRÄCHTIGUNG MÖGLICH

AUCH FÜR  
UNTER 6-JÄHRIGE

SPORT UND SPIEL

**MIT FERIENPASS** unbegrenzt oft nutzbar

### ÖFFNUNGSZEITEN

Mo. bis Fr., 13:00 bis 20:00 Uhr

Sa. bis So., 10:00 bis 20:00 Uhr

### DAUER

3 Stunden

### ALTERSGRUPPE

4 bis 17 Jahre

### ANMELDUNG

unter 0151 - 57 35 04 09

oder [info@kletterpark-silvestria.de](mailto:info@kletterpark-silvestria.de)

Anmeldung im Vorfeld erforderlich

### EINVERSTÄNDNISERKLÄRUNG

erforderlich siehe Zwischenseite

### MITZUBRINGEN

zum Klettern geeignete Kleidung

Einverständniserklärung (Siehe Zwischenseite)

### RABATT

2,00 € Nachlass mit Ferienpass



### KLETTERPARK SILVESTRIA

Almosenberg, 97877 Wertheim/Dertingen

Telefon: 0151 - 57 35 04 09

[info@Kletterpark-Silvestria.de](mailto:info@Kletterpark-Silvestria.de)

[www.kletterpark-silvestria.de](http://www.kletterpark-silvestria.de)

# FRANKENTURM - HOCHSEILGARTEN

## KLETTERN ODER EINFACH NUR DIE SEELE BAUMELN LASSEN ...

Komm und erlebe unseren Hochseilgarten mit 60 Kletterstationen, bunten und fantasievollen Mottostationen, Slacklineparcours und Abseilstation. Für Familien, Freunde, Schulklassen, Arbeitskolleginnen sowie Kollegen und alle, die gerne draußen aktiv sind!

Wer nicht klettern möchte oder einfach mal eine Pause braucht, kann in unserem Beach-Bereich entspannen. In unserer „Proviantbox“ gibt es Kaffee, Bio-Limonaden, Smoothies, Bio-Pizza, Waffeln u.v.m.

Kleinere Kinder sind im Spielbereich herzlich willkommen. Wir freuen uns auf euren Besuch!



# EINVERSTÄNDNISERKLÄRUNG FÜR MINDERJÄHRIGE

## FRANKENTURM - HOCHSEILGARTEN

erforderlich bei: Klassenausflügen / Kindergeburtstagen / Vereinsausflügen / Kinder alleine zum Klettern kommen/ u.ä. - also für den Fall, wenn die Erziehungsberechtigten selbst nicht vor Ort sind und Sie sich absichern müssen.

Dieses Formular dient der Einverständniserklärung der Erziehungsberechtigten für ihre minderjährigen Kinder, zur Nutzung des Hochseilgartens Frankenturm ohne die Anwesenheit eines Erziehungsberechtigten bzw. mit einer unten angegebenen Begleitperson, gemäß der Allgemeinen Geschäftsbedingungen (AGB) der Faktor 4 Hochseilgarten GmbH & Co. KG. Ohne ein wahrheitsgemäß ausgefülltes Formular ist das Klettern nicht möglich!

**BITTE IN BLOCKBUCHSTABEN AUSFÜLLEN! DANKE.**

### ERZIEHUNGSBERECHTIGTER:

NAME, VORNAME

STRASSE, NUMMER

PLZ, ORT

E-MAIL ADRESSE (FREIWILLIG)

WIR VERSICHERN, IHRE DATEN NICHT AN DRITTE WEITERZUGEBEN!

RÜCKSEITE BEACHTEN!



## KIND/ER

8-11  
JAHRE

12-17  
JAHRE

NAME, VORNAME

GEBURTSDATUM

NAME, VORNAME

GEBURTSDATUM

NAME, VORNAME

GEBURTSDATUM

NAME, VORNAME

GEBURTSDATUM

**BITTE  
ANKREUZEN:**

Mein Kind klettert  
alleine und ist zwischen  
12 und 17 Jahren alt.

Mein Kind klettert an  
folgendem Datum mit  
einer Begleitperson:

DATUM

NAME UND ADRESSE DER BEGLEITPERSON:

NOTFALLTELEFONUMMER/N:

DATUM

UNTERSCHRIFT ERZIEHUNGSBERECHTIGTE/R

Ich akzeptiere mit meiner Unterschrift die AGB und Benutzungsregeln der Faktor 4 Hochseilgarten GmbH & Co. KG, Brunnfloßgasse 8; 97078 Würzburg. Ich versichere, diese gelesen, verstanden und meinen minderjährigen Kindern erläutert zu haben. **Ihre personenbezogenen Daten werden zum Zwecke der Vertragserfüllung gem. unserer Datenschutzbelehrung von uns verarbeitet.**



**MIT FERIENPASS** unbegrenzt oft nutzbar

### ÖFFNUNGSZEITEN

Mi. bis So., 11:00 bis 18:00 Uhr  
letzter Einlass: 16:00 Uhr

### DAUER

2 Stunden

### ALTERSGRUPPE

Ab 6 Jahren - Mindestgröße 120 cm, Kinder bis einschl. 10 Jahren müssen von einem Erwachsenen begleitet werden, Kinder ab 12 Jahren dürfen mit Einverständniserklärung der Eltern alleine bei uns klettern.

### MITZUBRINGEN

wetterangepasste Kleidung, feste Schuhe, Haargummi ab Schulterlänge, gute Laune

### RABATT

2,00 € Rabatt für Kinder und Begleitpersonen mit Ferienpass

### ACHTUNG

keine Hotpants oder bauchfreien T-Shirts zwecks Hygiene  
Bitte immer auf der Homepage „Aktuelles“ überprüfen bspw. wegen kurzfristiger Wetteränderungen o.ä.

**HOCHSEILGARTEN FRANKENTURM**  
Am Sportpark 5, 97246 Eibelstadt  
info@hochseilgarten-frankenturm.de  
Telefon: 0170 - 47 06 52 0  
oder 0151 - 46 74 80 38  
www.hochseilgarten-frankenturm.de



# BOULDERN - FAMILIENKARTE

## 50 % RABATT AUF EINE FAMILIEN-TAGESKARTE

Bouldern kann jeder! Gemeinsam mit deiner Familie erlebst du puren Kletterspaß und schulst deine Kraft, Konzentration und dein Körpergefühl. Wir klettern ohne Seil über Weichbodenmatten. Kommt einfach vorbei! Ihr braucht KEIN Vorwissen, KEINE sportliche Voraussetzung, nur eure NEUGIER! Und wenn die Kraft nachläßt und der Hunger groß wird, versorgt euch unser Bistro mit hausgemachter Pizza, Snacks oder kühlen Getränken. Die Familienkarte ist gültig für Eltern mit allen eigenen Kindern unter 18 Jahren.





NACH RÜCKSPRACHE FÜR MENSCHEN  
MIT BEEINTRÄCHTIGUNG MÖGLICH

FAMILIEN-  
RABATT

AUCH FÜR  
UNTER 6-JÄHRIGE

**SPORT UND SPIEL**

**MIT FERIENPASS** 1x nutzbar

### ÖFFNUNGSZEITEN

Mo., Mi., Fr., 12:00 bis 23:00 Uhr

Di., Do., Sa., So., 09:00 bis 23:00 Uhr

### ALTERSGRUPPE

Eltern & Kinder unter 18 Jahren

### MITZUBRINGEN

Sportkleidung, Kletterschuhe (ausleihbar)

### KOSTEN

Familienticket

14,00 € (mit Ferienpass)

28,00 € (ohne Ferienpass)

# ROCK INN

Boulderhalle Würzburg

**ROCK INN BOULDERHALLE WÜRZBURG**

Ohmstraße 6, 97076 Würzburg

Telefon: 0931 - 46 62 13 00

bouldern@rockinn-wuerzburg.de

www.rockinn-wuerzburg.de

# FERIENPASS ODER FERIENCAMPUS

## 15% RABATT AUF UNSER FERIENANGEBOT

In unserem Ferienprogramm nehmen dich unsere Trainer mit in die Welt des Kletterns und Parkours. Unter spielerischer Anleitung erlernst du die richtigen Kletter- und Parkour-techniken, förderst das Körpergefühl durch Balance und Körperspannung und erlebst lustige Spiele. Natürlich ist das auch eine tolle Gelegenheit, um unsere Halle zu entdecken und neue Freunde zu finden. Beinhaltet Trainerbetreuung, Leihschuhe, Mittagessen (nur Feriencampus), 1 Brezel oder Obst und 1 Getränk.

**MIT FERIENPASS** 1x nutzbar

### TERMINE

Ferientspaß:

Mo., 29. Juli; Di., 03. September

09:30 bis 12:00 Uhr

Feriencampus:

Do., 01. August; 05. September

09:30 bis 14:30 Uhr

### DAUER

2 Stunden 30 Minuten  
(Ferienspaß)

oder 5 Stunden  
(Feriencampus)

### TREFFPUNKT



an der Kasse

### ALTERSGRUPPE

6 bis 14 Jahre

### TEILNEHMENDE

min. 3 Kinder, max. 12 Kinder

### ANMELDUNG ERFORDERLICH

unter [rockinn-wuerzburg.de/kurse](http://rockinn-wuerzburg.de/kurse)  
(Anmeldung online)

### EINVERSTÄNDNISERKLÄRUNG ERFORDERLICH

unterschiedene Einverständniserklärung bitte  
mitbringen! (siehe Website / Info / Downloads)  
Bei Allergien/Unverträglichkeiten bitte im  
Vorfeld Bescheid geben.

### MITZUBRINGEN

Sportkleidung

### KOSTEN

Ferienspaß

26,78 € (mit Ferienpass)

31,50 € (ohne Ferienpass)

Feriencampus

55,25 € (mit Ferienpass)

65,00 € (ohne Ferienpass)

# ROCK INN

Boulderhalle Würzburg

ROCK INN BOULDERHALLE WÜRZBURG

Ohmstraße 6, 97076 Würzburg

Telefon: 0931 - 46 62 13 00

[bouldern@rockinn-wuerzburg.de](mailto:bouldern@rockinn-wuerzburg.de)

[www.rockinn-wuerzburg.de](http://www.rockinn-wuerzburg.de)

# SKI- UND RODELARENA WASSERKUPPE

140

## SOMMERRODELBAHN, KLETTERWALD UND VIELES MEHR

Beim Kauf einer 6er-Rodelkarte erhältst du 2 zusätzliche Freifahrten. Einfach den Gutscheincode WAKU2308 an der Kasse vorzeigen! Die Wasserkuppe gilt als das bekannteste Ausflugsziel Hessens, denn die Aussicht in die Rhön, die Historie des Segelflugs und die Freizeitanlagen rundum die Märchenwiesenhütte machen Hessens höchsten Berg zu dem berühm-

testen Wahrzeichen der Rhön und damit auch in den angrenzenden Bundesländern Thüringen und Bayern beliebt und bekannt. Die Vielzahl der Freizeitmöglichkeiten machen die Wasserkuppe zu einem Ganzjahresausflugsziel – sowohl für einen unvergesslichen Tagesausflug als auch für einen kurzweiligen Wochenendtrip in die Rhön, das Land der offenen Ferne.

NACH RÜCKSPRACHE FÜR MENSCHEN  
MIT BEEINTRÄCHTIGUNG MÖGLICH

FAMILIEN-  
RABATT

AUCH FÜR  
UNTER 6-JÄHRIGE

**SPORT UND SPIEL**

**MIT FERIENPASS** 1x täglich nutzbar

**ÖFFNUNGSZEITEN** täglich, siehe Website

**ALTERSGRUPPE** ab 3 Jahren

### **KOSTEN**

Aktuelle Preise findest du auf der Webseite

Beim Kauf einer 6er Rodelkarte erhältst du 2 zusätzliche Freifahrten. Einfach Gutscheincode WAKU2405 an der Rodelkasse vorzeigen. Einmal pro Tag einlösbar. Nur innerhalb des Aktionszeitraums. Nicht im Webshop gültig.



### **SKI- UND RODELARENA WASSERKUPPE**

Wasserkuppe 1a, 36129 Gersfeld

Telefon: 0665 - 46 32

post@wiegand-erlebnisberge.de

www.ski-und-rodelarena-wasserkuppe.de

# ERLEBNISFELSEN POTTENSTEIN

## SOMMERRODELBAHN, SKYWALK UND HEXENBESEN

Beim Kauf einer 6er-Rodelkarte erhältst du 2 zusätzliche Freifahrten. Einfach den Gutscheincode 2325 an der Kasse vorzeigen! Pottenstein gilt als bekanntes Ausflugsziel der Fränkischen Schweiz, denn die Aussicht, die Natur und die Freizeitanlagen machen die Region einzigartig und ist deutschlandweit ein beliebtes Touristenziel. Die Vielzahl der Freizeitmöglichkeiten machen den Erlebnisfelsen Pottenstein zu einem erlebnisreichen Tagesausflugsziel oder für einen unvergesslichen Wochenendausflug.



FÜR MENSCHEN MIT  
BEEINTRÄCHTIGUNG MÖGLICH

FAMILIEN-  
RABATT

AUCH FÜR  
UNTER 6-JÄHRIGE

**SPORT UND SPIEL**

**MIT FERIENPASS** 1x täglich nutzbar

**ÖFFNUNGSZEITEN** täglich, siehe Website

**ALTERSGRUPPE** ab 3 Jahren

### **KOSTEN**

Gutscheincode: POT2421

Aktuelle Preise findest du auf der Webseite  
mit Ferienpass:

Beim Kauf einer 6er Rodelkarte erhältst  
du 2 zusätzliche Freifahrten. Einfach Gut-  
scheincode POT2421 an der Rodelkasse  
vorzeigen. Einmal pro Tag einlösbar. Nur  
innerhalb des Aktionszeitraums. Nicht im  
Webshop gültig.



### **ERLEBNISFELSEN POTTENSTEIN**

Am langen Berg 50, 91278 Pottenstein

Telefon: 09243 - 70 16 80 0

post@wiegand-erlebnisberge.de

www.erlebnisfelsen-pottenstein.de

# FREIZEIT-LAND GEISELWIND

## FREIZEIT UND ERLEBNISPARK

Den beliebtesten Freizeit- und Erlebnispark Bayerns kannst du auch in diesem Jahr wieder vergünstigt besuchen. Es warten mehr als 120 Attraktionen auf dich. Ganz egal ob Wildwasserbahn, 7 Achterbahnen, Shows oder unsere verschiedenen Tiere im Tierbereich. Wozu auch immer du Lust hast – ganz sicher ist etwas für dich dabei! Action Fun und Abenteuer garantiert, in Bayerns Freizeitpark Nummer Eins.





**MIT FERIENPASS** 1x nutzbar

**ÖFFNUNGSZEITEN**

täglich, siehe Website

**ALTERSGRUPPE**

6 bis 16 Jahre

**KOSTEN**

19,00 €

(mit Ferienpass)

ab 1,00 m: 33,50 €

(ohne Ferienpass)

ab 1,40 m: 43,50 €

(ohne Ferienpass)

**FREIZEIT-LAND  
GEISELWIND**

**FREIZEIT-LAND GEISELWIND**

Wiesentheider Straße 25, 96160 Geiselwind

Telefon: 09556 - 92 11 18

info@freizeit-land.de

www.freizeit-land.de

# PLAYMOBIL-FUNPARK

## PLAYMOBIL-WELTEN IN XXL

Im PLAYMOBIL-FunPark in Zirndorf bei Nürnberg heißt es „Spielen, Bewegen, Erleben“ in einzigartigen PLAYMOBIL-Welten in XXL. Erkunde die große Ritterburg, erobere das Piratenschiff oder tauche ins Königreich der Meerjungfrauen ein. Hier kannst du deiner Fantasie freien Lauf lassen und nach Herzenslust spielen, klettern, hüpfen und toben. Geh auf 3D-Fotosafari, finde die sieben versteckten Hinweise und erwecke virtuelle Tiere aus aller Welt im FunPark zum Leben. Perfekt für ein Foto mit Panda, Tiger & Co.!



FÜR MENSCHEN MIT  
BEEINTRÄCHTIGUNG MÖGLICH

AUCH FÜR  
UNTER 6-JÄHRIGE

**SPORT UND SPIEL**

**MIT FERIENPASS** 1x nutzbar

### ÖFFNUNGSZEITEN

täglich, 09:00 bis 19:00 Uhr,  
letzter Einlass 60 Minuten vor Parkschließung

### ALTERSGRUPPE

ab 0 Jahre, Kinder unter 12 Jahren nur in  
Begleitung Erwachsener

### ANMELDUNG

Tickets müssen im Voraus online gebucht  
werden. Mit Ferienpass bitte die Option  
„ermäßigtes Tagesticket“ nutzen.

### KOSTEN

15,90 € (mit Ferienpass)

17,90 € (ohne Ferienpass)

Kinder unter 3 Jahren kostenlos - bitte  
online ein Nullticket buchen.



### PLAYMOBIL-FUNPARK

Brandstätterstrasse 2-10, 90513 Zirndorf

Telefon: 0911 - 966 614 55

[www.playmobil-funpark.de](http://www.playmobil-funpark.de)

# MINIPOLIS – ABENTEUERSPIELPLATZ 2024

148

## DIE STADT DES KLEINEN VOLKES

Der Landkreis Würzburg lädt in diesem Jahr zum zweiten Mal alle Kinder aus Neubrunn und Umgebung auf die Wiese an der Turnhalle in Neubrunn ein. Wir wollen dort mit euch euer eigenes kleines Hüttendorf bauen. Für ausreichend Holz, Werkzeug und gute Ideen ist gesorgt. Über Mittag findet kein Programm statt, ihr könnt aber gerne auch auf dem Gelände bleiben. Das Angebot ist für alle kostenlos. Ihr könnt also auch ohne Ferienpass dabei sein!

Jetzt nur noch gutes Wetter, gute Laune und Getränke selbst mitbringen, dann ist Spaß und Abenteuer garantiert!



### ÖFFNUNGSZEITEN/TERMINE

Mo., 29. Juli bis Fr., 09. August

täglich, 09:30 bis 12:30 Uhr  
14:00 bis 17:00 Uhr

### TREFFPUNKT

Alter Sportplatz  
Wiese an der Turnhalle in Neubrunn

### ALTERSGRUPPE

6 bis 14 Jahre

### MITZUBRINGEN

festes Schuhwerk, ausreichend zu trinken

### ANMELDUNG

vorab über Homepage erwünscht  
aber auch spontan auf dem Platz möglich

### KOSTEN

kostenlos auch ohne Ferienpass

### MINIPOLIS – ABENTEUERSPIELPLATZ

Alter Sportplatz  
Wiese an der Turnhalle  
97277 Neubrunn

Telefon: 0162 - 136 97 97 (auch Platztelefon)

[jugendarbeit@lra-wue.bayern.de](mailto:jugendarbeit@lra-wue.bayern.de)  
[www.jugend-landkreis-wue.de](http://www.jugend-landkreis-wue.de)

# 4.000 QUADRATMETER SPIEL & SPASS

## MIT SOMMER-SONNENTERRASSE FÜR DIE ERWACHSENEN!

Euer Hallenspielplatz in Würzburg! Mit großer Trampolinanlage! Willkommen in Würzburgs Hallenspielplatz!

Reitet auf unserem wilden Bullen oder besucht unsere Gruselalm. Wir haben das größte Schwarzlichtbällebad extra für Euch geöffnet. Springt auf unseren verschiedenen Trampolins. Traut

ihr euch unsere steile Rutsche runter? Probiert es aus. Es ist nicht gefährlich! Macht mal eine Pause und bestellt Euch bei der Pizzeria Franco eine echt italienische Pizza! Eure Eltern sitzen draußen auf der Sonnenterrasse und genießen den Tag bei einem leckeren Cappuccino!

Ihr könnt auch mit dem Stadtbus zu uns kommen. Nutzt die Haltestelle Rosenmühlweg! Linie 20 und 26.

FÜR MENSCHEN MIT  
BEEINTRÄCHTIGUNG MÖGLICH

AUCH FÜR  
UNTER 6-JÄHRIGE

**SPORT UND SPIEL**

**MIT FERIENPASS** unbegrenzt oft nutzbar

### ÖFFNUNGSZEITEN

Informiert Euch vor Eurem Besuch über unsere Öffnungszeiten auf unserer Homepage:

[www.kinderland-wuerzburg.de](http://www.kinderland-wuerzburg.de)

Wir haben an manchen Tagen geschlossen.  
Besonders an den heißen Tagen!

### ALTERSGRUPPE

2 bis 17 Jahre

### MITZUBRINGEN

Socken

### KOSTEN

9,00 € (mit Ferienpass)

11,00 € (ohne Ferienpass)

Pro Kind mit Ferienpass hat ein Elternteil freien Eintritt.

The logo for Kinderland features the word "Kinderland" in a playful, multi-colored font. Each letter is a different color: 'K' is blue, 'i' is red, 'n' is green, 'd' is yellow, 'e' is purple, 'r' is orange, 'l' is pink, 'a' is light blue, 'n' is light green, and 'd' is dark blue. The letters have a slight 3D effect with shadows.

### FUNPARK KINDERLAND

Werner-von-Siemens Strasse 16

97076 Würzburg

[info@kinderland-wuerzburg.de](mailto:info@kinderland-wuerzburg.de)

[www.kinderland-wuerzburg.de](http://www.kinderland-wuerzburg.de)

# BAMBINI KINDERWELT II

## DIE KINDERWELT AUF 4.000 QUADRATMETER

Erlebe einen unvergesslichen Tag in Bayerns größtem Indoorspielplatz auf über 4000 qm Hüpfburgen, Riesenrutsche, Kletterpark, E-Kart Arena, Fußballfeld, Kleinkinderbereich, Twister, Mini Cars, Bällebad, Schlittenrutsche, Reifenrutsche, Air Hockey und vieles mehr.





FÜR MENSCHEN MIT  
BEEINTRÄCHTIGUNG MÖGLICH

AUCH FÜR  
UNTER 6-JÄHRIGE

**SPORT UND SPIEL**

**MIT FERIENPASS** 1x täglich nutzbar

### ÖFFNUNGSZEITEN

täglich, 11:00 bis 19:00 Uhr

### MITZUBRINGEN

Stoppersocken

### KOSTEN

8,90 € + 1x 0,2 l Slush (mit Ferienpass)

9,90 € (ohne Ferienpass)

### ACHTUNG

Kinder nur in Begleitung einer  
erwachsenen Aufsichtsperson



**BAMBINI KINDERWELT II GMBH**

Mainfrankenpark 43 - 47, 97337, Dettelbach

Telefon: 09302 - 60 89 94 0

info@bambini-wuerzburg.de

www.bambini-wuerzburg.de



# TIERE & NATUR

Ferienkurse Reiten. . . . .	156	■ ■
Voltigieren. . . . .	162	■
Erlebnisbauernhof Jakobshof . . . . .	166 – 169	■ ■
Erlebnisbauernhof Kuhn . . . . .	170	■ ■
Erlebnisimkerei Konrad . . . . .	172 – 181	■ ■
Steinbrüche erkunden . . . . .	182 – 185	■
Wildpark Bad Mergentheim . . . . .	186	■ ■
Wildpark Hundshaupten . . . . .	188	■ ■
Wildpark Klaushof . . . . .	190	■
Wildpark an den Eichen . . . . .	192	■
Tierpark Sommerhausen . . . . .	194 – 199	■ ■
Tiergarten Nürnberg . . . . .	200	■ ■

■ auch für unter 6-Jährige  
■ Familienrabatt

■ für Menschen mit Beeinträchtigung möglich  
■ **nach Rücksprache** für Menschen mit Beeinträchtigung möglich



# FERIEN AUF DEM PFERDEHOF

## PONYVERLEIH

Zusammen mit deinen Eltern oder anderen Erwachsenen kannst du uns besuchen und dann (ca. 45 Minuten) auf einem Pony reiten, das von den Erwachsenen geführt wird. Die Runde führt mehrmals um unseren Hof herum. Anschließend könnt ihr noch etwas auf unserem Spielplatz verweilen. Bitte bringe deinen Fahrrad-

helm, feste Schuhe und Outdoor-Kleidung mit.

Anmeldung per Email über die Homepage [www.pferdehof-stockmann.de](http://www.pferdehof-stockmann.de) oder unter 0160 - 952 722 10.

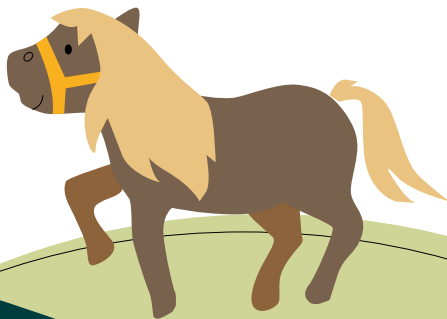

NACH RÜCKSPRACHE FÜR MENSCHEN  
MIT BEEINTRÄCHTIGUNG MÖGLICH

AUCH FÜR  
UNTER 6-JÄHRIGE

TIERE & NATUR

**MIT FERIENPASS** unbegrenzt oft nutzbar

### TERMINE

täglich, 10:00 bis 17:00 Uhr Termine  
siehe Homepage

### ALTERSGRUPPE

ca. 2 bis 12 Jahre

### MITZUBRINGEN

Fahrradhelm, Outdoor-Kleidung, feste Schuhe

### ANMELDUNG ERFORDERLICH

unter 0160 - 952 722 10  
oder [www.pferdehof-stockmann.de](http://www.pferdehof-stockmann.de)

### KOSTEN

Je nach Körper- bzw. Ponygröße:

mit Ferienpass: 11,50 € | 14,00 € | 16,50 €  
ohne Ferienpass: 12,50 € | 15,00 € | 17,50 €



### PFERDEHOF STOCKMANN ZELLINGEN

Billingshäuser Str. 61, 97225 Zellingen

[Pferdehof.Stockmann@web.de](mailto:Pferdehof.Stockmann@web.de)

Mobil: 0160 - 952 722 10

Telefon: 09364 - 814 371

[www.pferdehof-stockmann.de](http://www.pferdehof-stockmann.de)

# FERIEN AUF DEM PFERDEHOF

## FERIENPROGRAMM

Beim Ferienprogramm werden wir viele tolle Aktionen rund um die Natur, Pferde, Spiel und Spaß anbieten! Gemeinsam mit alten und neuen Freunden kannst du dir die Zeit vertreiben! Dabei wird gespielt, gebastelt und gelacht! Außerdem hast du Gelegenheit, ein kleines Pony zu pflegen! Wenn du im Rahmen des Ferientages zusätzlich an einem oder zwei geführten Geländeritten (ca. 45 Minuten) teilnehmen möchtest, ist das natürlich auch möglich!

10:00 Uhr Ankommen und Spiele zum Kennenlernen

11:00 Uhr Minipony-Stunde: Putzen, Führen und Spielen

12:00 Uhr Mittagessen und Freizeit auf dem Spielplatz

13:00 Uhr Workshops und Tagesprogramm

14:00 Uhr Kuchen und Spiele

15:00 Uhr Ende

**MIT FERIENPASS** unbegrenzt oft nutzbar

**TERMINE** Di. und Do., 10:00 bis 15:00 Uhr

**ALTERSGRUPPE** 1. – 7. Klasse

**MITZUBRINGEN**

Fahrradhelm, Outdoor-Kleidung, feste Schuhe

**ANMELDUNG ERFORDERLICH**

unter 0160 - 952 722 10

oder [www.pferdehof-stockmann.de](http://www.pferdehof-stockmann.de)

**KOSTEN**

19,00 € pro Tag (mit Ferienpass)

20,00 € pro Tag (ohne Ferienpass)

44,00 € pro Tag mit einem geführten Ritt  
(mit Ferienpass)

45,00 € pro Tag mit einem geführten Ritt  
(ohne Ferienpass)



**PFERDEHOF STOCKMANN ZELLINGEN**

Billingshäuser Str. 61, 97225 Zellingen

[Pferdehof.Stockmann@web.de](mailto:Pferdehof.Stockmann@web.de)

Mobil: 0160 - 952 722 10

Telefon: 09364 - 814 371

[www.pferdehof-stockmann.de](http://www.pferdehof-stockmann.de)



# FERIENKURSE REITEN

Die Ferienreitkurse sind für Kinder im Alter ab 5 Jahren und bieten für jeden Reiter und Pferdefreund ein einwöchiges abwechslungsreiches Programm rund um den Pferdesport.

In den Reiterferien ist in der Zeit von 13 bis 17 Uhr tägliches Reiten, Spiel und Spaß mit unserem Betreuer team, den Pferden und Freunden geboten. Die

Kinder lernen spielerisch mit dem Pferd umzugehen, die Versorgung und alles rund ums Pferd. Anfänger beginnen mit Reitunterricht an der Longe.

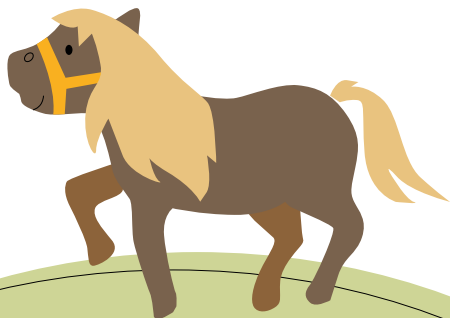



**MIT FERIENPASS** unbegrenzt oft nutzbar

**TERMINE**

Mo., 29. Juli bis Fr. 02. August

Mo., 19. August bis Fr., 23. August

Mo., 02. September bis Fr., 06. September

**ALTERSGRUPPE** ab 5 Jahren

**MITZUBRINGEN**

Fahradhelm, lange Hose, feste Schuhe, Essen  
und Trinken

**ANMELDUNG ERFORDERLICH**

unter 0160 - 58 91 037 oder  
kroegerdressage@gmail.com

**KOSTEN**

175,00 € pro Woche (mit Ferienpass)

185,00 € pro Woche (ohne Ferienpass)



**REIT- UND FAHRVEREIN BERGTHEIM E.V.**

Hollerstockweg 1, 97241 Bergtheim

kroegerdressage@gmail.com

Mobil: 0160 - 58 91 037

www.reitvereinbergtheim.de



# VOLTIGIERERLEBNISTAG

## AUF DEM ERBACHSHOF

Auf dem Pferdehof des Pferdesportvereins Würzburg-Erbachshof e.V. werdet ihr viel erleben. Ihr voltigiert auf dem Pferd in der Reithalle, trainiert auf dem elektrisch galopierenden Holzpferd in unserem Vereins-Turnraum, versorgt die Pferde (z. B. Koppel abäpfeln, Boxen misten), unternimmt eine Schnitzeljagd mit Pferdefragen in der Natur rund um den Erbachshof und lernt Pferde richtig zu putzen und zu führen.

**MIT FERIENPASS** 1x nutzbar

### TERMINE

Mo., 19. August	Do., 29. August
Mi., 21. August	Mo., 02. September
Do., 22. August	Di., 03. September
Mo., 26. August	Mi., 04. September
Mi., 28. August	Do., 05. September

jeweils 10:00 bis 16:00 Uhr

### DAUER

6 Stunden

### TREFFPUNKT

am Stall

### ALTERSGRUPPE

6 bis 12 Jahre

### TEILNEHMENDE

min. 8 Kinder, max. 10 Kinder

### EINVERSTÄNDNISERKLÄRUNG ERFORDERLICH

Bei Anmeldung ist eine Einverständniserklärung zu den Gefahren im Pferdesport und zur Datenschutzgrundverordnung abzugeben (wird auf Nachfrage vorab zugemailt)!

### ANMELDUNG ERFORDERLICH

ausschließlich unter: stefaniekufner@yahoo.de

### MITZUBRINGEN

wetterfeste Kleidung, etwas enger anliegende Kleidung (z.B. Leggings oder Jeans), ggf. Gymnastikschläppchen (falls vorhanden),

Mittagessen, Essen für zusätzliche Pausen, ausreichend zu Trinken, Sonnencreme

### KOSTEN

40,00 € pro Tag (mit Ferienpass)

45,00 € pro Tag (ohne Ferienpass)



PFERDESORTVEREIN  
WÜRZBURG-ERBACHSHOF E. V.  
Erbachshof 2, 97249 Eisingen  
Telefon: 0176 - 20 03 82 66  
stefaniekufner@yahoo.de  
www.pferdesport-erbachshof.de



# VOLTIGIERFERIENKURS IN ARNSTEIN

164

## SOMMERFERIENKURS VOLTIGIEREN

In diesem Jahr dreht sich in dem Voltigierkurs alles um das Thema Piraten. Ihr begeht euch auf Entdeckungstour und Schatzsuche. Auf der wunderschönen Reitanlage Gut Ebenroth kreiert ihr, passend zum Thema eine Piratenshow inklusive Kür und übt diese täglich ein. Ihr bereitet euch spielerisch vor, trainiert mit und ohne Pferd, turnt an Geräten

und probiert erste Figuren auf dem Pferd. Am letzten Tag gibt es eine kleine Aufführung, zu der eure Liebsten herzlich eingeladen sind.

Anmeldeformulare findest du auf unserer Homepage. Kontakt auch gerne über WhatsApp oder SMS möglich.

### MIT FERIENPASS

1x 1 Kurs (5 Tage) buchbar

### TERMINE

Mo., 02. bis Fr., 05. September  
jeweils 15:00 bis 18:00 Uhr

**DAUER** 5x 3 Stunden

### TREFFPUNKT

auf der Terrasse am Reiterstübchen  
Gut Ebenroth, 97450 Arnstein

### ALTERSGRUPPE

ab 6 Jahren

### TEILNEHMENDE

min. 10 Kinder, max. 20 Kinder

### ANMELDUNG ERFORDERLICH

unter [voltmartina@freenet.de](mailto:voltmartina@freenet.de)

### MITZUBRINGEN

Gymnastikschläppchen, bequeme Kleidung,  
Leggings, wetterfeste Kleidung, Essen,  
Getränke, Schreibzeug, Handtuch

### KOSTEN

150,00 € (mit Ferienpass)  
160,00 € (ohne Ferienpass)

### WEITERES ANGEBOT

35,00 € für einen Tag



### VERANSTALTERIN

(NICHT VERANSTALTUNGSORT):

VOLTIGIERABTEILUNG MARTINA PFISTER

Ritterstraße 23, 97294 Unterpleichfeld

Telefon: 0179 - 52 91 89 3

[voltmartina@freenet.de](mailto:voltmartina@freenet.de)

[www.mainschleife1.jimdo.com](http://www.mainschleife1.jimdo.com)



# KÖRNIGE, KNUSPRIGE GETREIDEKUNDE

## WEISST DU, WAS ALLES ZUM GETREIDE ZÄHLT?

Komm vorbei und finde es heraus. Wir schauen uns die verschiedenen Körner genauer an und erfahren und probieren, was daraus hergestellt wird.

Zusammen backen wir ein Knuspermüsli und du kannst selber Haferflocken quetschen. Das Müsli lassen wir uns mit

Joghurt und einem Topping schmecken. Außerdem darf jeder einen Blumentopf bemalen und Getreide aussäen. Natürlich dürfen Kühe füttern und Kälber streicheln an diesem Nachmittag nicht fehlen.

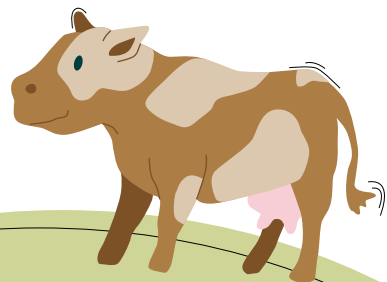

**MIT FERIENPASS** 1x nutzbar

**TERMINE**

Mi., 06. August  
13:00 bis 16:00 Uhr

**DAUER**

3 Stunden

**ALTERSGRUPPE**

ab 6 Jahren

**TEILNEHMENDE**

max. 20 Kinder

**ANMELDUNG ERFORDERLICH**

unter 09335 - 76 9  
oder [b.k.scherer@gmx.de](mailto:b.k.scherer@gmx.de)

**MITZUBRINGEN**

entsprechende Kleidung, Getränke

**KOSTEN**

10,00 € (mit Ferienpass)  
12,00 € (ohne Ferienpass)

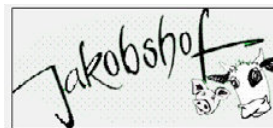

**JAKOBSHOF**

Wassergasse 1, 97258 Geißlingen  
Telefon: 09335 - 76 9  
[b.k.scherer@gmx.de](mailto:b.k.scherer@gmx.de)  
[www.jakobshof-scherer.de](http://www.jakobshof-scherer.de)

# FAMILIENZEIT AUF DEM BAUERNHOF

168

## FEUER & FLAMME - ÜBERNACHTUNG IM KÄLBERIGLU

Du weißt nicht, was ein Iglu ist? Dann komm vorbei und richte dich für eine Nacht mit deinen Eltern darin gemütlich ein. Zusammen machen wir Lagerfeuer, singen das Feuerlied und bereiten Stockbrotteig zu. Dabei erfahrt ihr, welche Zutaten vom Bauernhof kommen. Wir belegen Pizzataschen, backen und genießen diese gemeinsam am Lagerfeuer. Danach kannst du mit deiner Familie nach Lust

und Laune Stockbrot essen. Morgens, wenn ihr wach seid, könnt ihr eine kleine Wanderung zum Kuhstall machen. Da dürft ihr die Kälber in ihren Iglus streicheln und uns beim Melken besuchen. Nach der Stallarbeit bereite ich ein kleines Frühstück zu und ihr könnt die Haferflocken für euer Müsli selber quetschen.

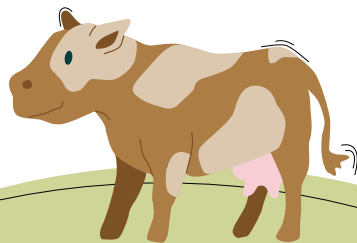



FÜR MENSCHEN MIT  
BEEINTRÄCHTIGUNG MÖGLICH

FAMILIEN-  
RABATT

AUCH FÜR  
UNTER 6-JÄHRIGE

**TIERE & NATUR**

### MIT FERIENPASS

1x nutzbar mit deiner Familie

### TERMINE

10. August	17. August
12. August	30. August
15. August	31. August
16. August	02. September

und nach Vereinbarung

Beginn: 16:00 Uhr Ende: 10:00 Uhr

Übernachtung nur mit mind. einem Elternteil  
möglich!

### ANMELDUNG ERFORDERLICH

unter 09335 - 76 9

oder [b.k.scherer@gmx.de](mailto:b.k.scherer@gmx.de)

### MITZUBRINGEN

Informationen bei Anmeldung.

### KOSTEN

23,00 € (mit Ferienpass)

25,00 € (ohne Ferienpass)

25,00 € pro Erwachsenem

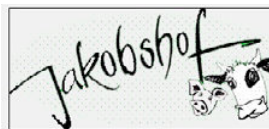

### JAKOBSHOF

Wassergasse 1, 97258 Geißlingen

Telefon: 09335 - 76 9

[b.k.scherer@gmx.de](mailto:b.k.scherer@gmx.de)

[www.jakobshof-scherer.de](http://www.jakobshof-scherer.de)

# VOM EI BIS ZUM KÜKEN

170

## WIE KOMMT DAS KÜKEN INS EI UND WIEDER HERAUS?

Mit allen Sinnen könnt ihr vieles rund um's Ei erleben und erfahren. Wie kommt das Küken in das Ei und wie lange dauert es, bis er schlüpft? Natürlich beobachten wir die Küken und dürfen sie auch mal auf die Hand nehmen und streicheln. Infos zu den Lebensbedingungen von Küken und Hennen gibt es auch. Gemeinsam bereiten wir Pfannkuchen und Rührei zu.

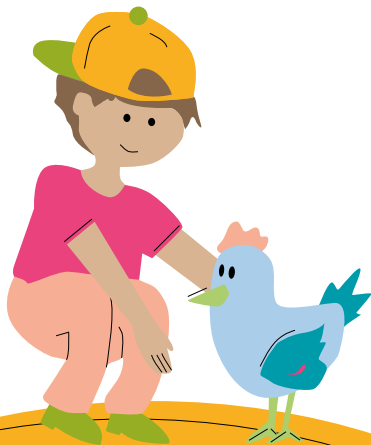

NACH RÜCKSPRACHE FÜR MENSCHEN  
MIT BEEINTRÄCHTIGUNG MÖGLICH

AUCH FÜR  
UNTER 6-JÄHRIGE

TIERE & NATUR

**MIT FERIENPASS** 1x pro Termin nutzbar

### TERMINE

Di., 03. September, 14:00 bis 16:30 Uhr

Mi., 04. September, 14:00 bis 16:30 Uhr

Do., 05. September, 14:00 bis 16:30 Uhr

**ALTERSGRUPPE** 5 bis 12 Jahre

### TREFFPUNKT

Grillplatz im Fahrental,  
Bushaltestelle Mühlweg, Güntersleben

**TEILNEHMENDE** max. 20 Kinder

### ANMELDUNG ERFORDERLICH

unter [kuhn.barbara@t-online.de](mailto:kuhn.barbara@t-online.de)

### MITZUBRINGEN

witterungsbedingte Kleidung, die  
schmutzig werden darf, feste Schuhe

### KOSTEN

10,00 € (mit Ferienpass)

14,00 € (ohne Ferienpass)



### ERLEBNISBAUERNHOF KUHN

Hubertushof 2, 97261 Güntersleben

Telefon: 0171 - 55 70 62 9

[kuhn.barbara@t-online.de](mailto:kuhn.barbara@t-online.de)

[www.erleben-auf-dem-hubertushof.de](http://www.erleben-auf-dem-hubertushof.de)

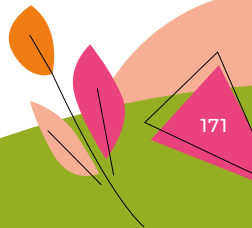
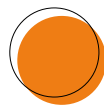

# BAUERNHOF ERLEBEN

172

## ERLEBNISIMKEREI KONRAD

Ein aufregender und erlebnisreicher Nachmittag auf dem Bauernhof! Ihr habt Lust, den Tieren ganz nah zu sein und wollt die Tierwelt erobern? Dann seid ihr bei uns genau richtig! Wir besuchen die Hühner und ihre Küken, die Hasen und ihre Jungen, die Ziegen, Kühe, Esel, Wachteln und Schweine. Was fressen die Tiere eigent-

lich? Gemeinsam machen wir Kuhpiz-za, Schweinebrei und Hühnermüsli. Lasst uns gemeinsam die Tierwelt entdecken und beobachten!

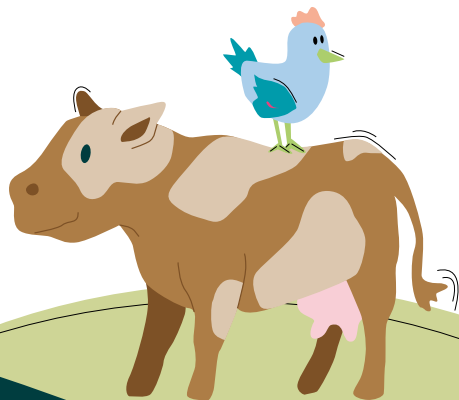

NACH RÜCKSPRACHE FÜR MENSCHEN  
MIT BEEINTRÄCHTIGUNG MÖGLICH

AUCH FÜR  
UNTER 6-JÄHRIGE

TIERE & NATUR

**MIT FERIENPASS** unbegrenzt oft nutzbar

### TERMINE

Mo., 29. Juli	Mi., 21. August
Mi., 31. Juli	Fr., 23. August
Fr., 02. August	Mo., 26. August
Mo., 05. August	Mi., 28. August
Mi., 07. August	Fr., 30. August
Mo., 12. August	Mo., 02. September
Fr., 16. August	Mi., 04. September
Mo., 19. August	Fr., 06. September

Jeweils 10:00 bis 13:00 Uhr

### TEILNEHMENDE

min. 10 Kinder, max. 25 Teilnehmer

### ALTERSGRUPPE

ab 2 Jahren, für die ganze Familie

### MITZUBRINGEN

Sonnenschutz, Getränk, geeignete Kleidung  
(Snacks und Getränke stehen kostengünstig zur  
Verfügung)

### ANMELDUNG ERFORDERLICH

unter 0152 - 338 953 58 oder  
[christina@imkerei-konrad.de](mailto:christina@imkerei-konrad.de)

### KOSTEN

16,00 € (mit Ferienpass)  
18,00 € (ohne Ferienpass)



### ERLEBNISIMKEREI KONRAD

Aussiedlerhöfe 11, 97222 Rimpar  
Telefon: 0152 - 338 953 58  
[christina@imkerei-konrad.de](mailto:christina@imkerei-konrad.de)  
[www.imkerei-konrad.de](http://www.imkerei-konrad.de)

# EINMAL IMKERN UND ZURÜCK

174

## ERLEBNISIMKEREI KONRAD

Du wolltest schon immer mal wissen, wo der Honig herkommt und wie eine Biene im Bienenstock lebt? Oder dich interessieren die Arbeiten eines Imkers? Dann sei ein Tag Imkerin oder Imker und stelle deinen eigenen Honig und Kerze her.

Lerne den Umgang mit den besonderen Tieren und ihren wertvollen Produkten kennen. Mach eine tolle Erfahrung fürs Leben und sei hautnah dabei.

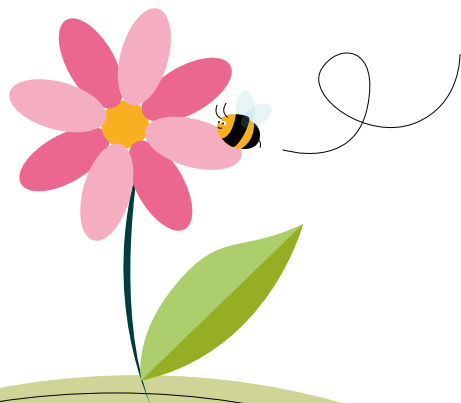

**MIT FERIENPASS** unbegrenzt oft nutzbar

**TERMINE**

Di., 30. Juli	Do., 22. August
Do., 01. August	Di., 27. August
Di., 06. August	Do., 29. August
Do., 08. August	Di., 03. September
Fr., 09. August	Do., 05. September
Di., 20. August	

jeweils 10:00 bis 13:00 Uhr (3 Stunden)

**ALTERSGRUPPE**

ab 5 Jahren, für die ganze Familie

**TEILNEHMENDE**

min. 10 Kinder, max. 20 Kinder

**ANMELDUNG ERFORDERLICH**

unter 0152 - 338 953 58 oder  
christina@imkerei-konrad.de

**MITZUBRINGEN**

lange Hose, geschlossene Schuhe, Getränke  
(Snacks und Getränke stehen kostengünstig zur  
Verfügung)

**KOSTEN**

18,00 € (mit Ferienpass)  
20,00 € (ohne Ferienpass)



**ERLEBNISIMKEREI KONRAD**

Aussiedlerhöfe 11, 97222 Rimpar  
Telefon: 0152 - 338 953 58  
christina@imkerei-konrad.de  
www.imkerei-konrad.de

# GREIFVOGEL FLUGVORFÜHRUNG

176

## ERLEBNISIMKEREI KONRAD

Dabei sein und etwas Besonderes erleben. Bei uns könnt ihr die Falknerei hautnah miterleben. Wir lassen Eulen, Falken, Bussarde und Adler frei über eure Köpfe fliegen und die Greifvögel erkunden unseren Hof von oben. Ihr wolltet schon immer mal wissen, was die Greifvögel fressen? Was ihre besonderen Fähigkeiten sind? Oder den Tieren einfach mal ganz nah sein? Dann seid ihr

bei uns richtig, denn das alles zeigt euch der Falkner Jochen Rösner bei uns auf unserem Erlebnis Bauernhof.

Die Flugvorführung dauert ca. eine Stunde. Danach dürft ihr die Vögel abwechselnd auf den Arm nehmen und Fotos machen.





**MIT FERIENPASS** unbegrenzt oft nutzbar

**TERMINE**

Sa., 10. August,      Sa., 31. August  
Sa., 17. August,     Sa., 07. September  
Sa., 24. August,

jeweils von 13:00 bis 15:00 Uhr

**DAUER** 2 Stunden

**ALTERSGRUPPE**

ab 2 Jahren, für die ganze Familie

**TEILNEHMENDE**

min. 20 Kinder, max. 40 Kinder

**ANMELDUNG ERFORDERLICH**

unter 0152 - 338 953 58 oder  
christina@imkerei-konrad.de

**MITZUBRINGEN**

Sonnenschutz, Getränk, geeignete Kleidung  
(Snacks und Getränke stehen kostengünstig zur  
Verfügung)

**KOSTEN**

14,00 € (mit Ferienpass)  
16,00 € (ohne Ferienpass)



**ERLEBNISIMKEREI KONRAD**

Aussiedlerhöfe 11, 97222 Rimpar  
Telefon: 0152 - 338 953 58  
christina@imkerei-konrad.de  
www.imkerei-konrad.de

# ELTERNFREIE ZONE

178

## ERLEBNISIMKEREI KONRAD

Einen Tag und eine Nacht ohne Eltern auf Entdeckungstour! Wie backt man eigentlich Brot? Und wie macht man Marmelade und Honig? Dies und noch viel mehr erlebt ihr auf unserem Erlebnishof. Wir versorgen die Tiere, machen Pizza selbst, backen Brot und schütteln Butter. Wir essen nur, was wir selbst zubereiten! Was nicht fehlen darf, ist eine span-

nende Nachtwanderung und Feuerholz sammeln fürs Lagerfeuer mit Stockbrot und Co.

Du hast Lust auf einen spannenden Tag und möchtest dich selbst versorgen? Dann bist du bei uns genau richtig!



**MIT FERIENPASS** unbegrenzt oft nutzbar

### TERMINE

Sa., 03. August 15 Uhr – So., 04. August 12 Uhr

Sa., 10. August 15 Uhr – So., 11. August 12 Uhr

Sa., 17. August 15 Uhr – So., 18. August 12 Uhr

Sa., 24. August 15 Uhr – So., 25. August 12 Uhr

Sa., 31. August 15 Uhr – So., 01. Sept. 12 Uhr

### ALTERSGRUPPE

ab 8 Jahren

### TEILNEHMENDE

min. 8 Kinder, max. 15 Kinder

### ANMELDUNG ERFORDERLICH

unter 0152 - 338 953 58 oder  
christina@imkerei-konrad.de

### MITZUBRINGEN

Schlafsack, Isomatte, Wechselkleidung, Schlafkleidung, Zahnbürste, Taschenlampe und was du sonst noch so brauchst.

### KOSTEN

85,00 € (mit Ferienpass)

89,00 € (ohne Ferienpass)



### ERLEBNISIMKEREI KONRAD

Aussiedlerhöfe 11, 97222 Rimpar

Telefon: 0152 - 338 953 58

christina@imkerei-konrad.de

www.imkerei-konrad.de

# MAISLABYRINTH

---

## ERLEBNISIMKEREI KONRAD

Das Maislabyrinth in Rimpar ist auf einer Fläche von 35.000m<sup>2</sup> angelegt und bietet euch eine tolle Möglichkeit als Familie Zeit im Freien zu verbringen, Spaß zu haben und die Natur zu genießen. Es ist ein abenteuerliches Sommervergnügen, das für Groß und Klein geeignet ist und

unvergessliche Erinnerungen schafft. Jeder hat eine andere Strategie, um den Weg durch das Labyrinth zu finden und so entwickelt sich eine spannende und lustige Suche. Also nichts wie los, verirrt euch im Maislabyrinth und helft euch als Familie, den richtigen Weg zu finden.



NACH RÜCKSPRACHE FÜR MENSCHEN  
MIT BEEINTRÄCHTIGUNG MÖGLICH

AUCH FÜR  
UNTER 6-JÄHRIGE

TIERE & NATUR

### MIT FERIENPASS

unbegrenzt oft nutzbar

### ÖFFNUNGSZEITEN

Montag und Dienstag  
geschlossen

Mittwoch bis Freitag  
13:00 – 18:00 Uhr

Samstag, Sonntag / Feiertag  
10:00 – 18:00 Uhr

### KOSTEN

Kinder 4,00 € (mit Ferienpass)

ab 3 Jahren 5,00 € (ohne Ferienpass)



#### ERLEBNISIMKEREI KONRAD

Aussiedlerhöfe 11, 97222 Rimpar

Telefon: 0152 - 338 953 58

[christina@imkerei-konrad.de](mailto:christina@imkerei-konrad.de)

[www.imkerei-konrad.de](http://www.imkerei-konrad.de)

# DEN STEINBRUCH ENTDECKEN

182

## FOSSILIEN SUCHEN UND DAS SEKUNDÄRHABITAT BESSER VERSTEHEN LERNEN

In Helmstadt gibt es viel zu entdecken! Was wird jetzt hier abgebaut? Kann man noch „Zeugen“ der Vergangenheit finden? Welche Tiere und Pflanzen lieben es hier? Diesen Fragen und mehr wird die Diplom Biologin Janina Kempf vom LBV mit jeweils zwei Gruppen an zwei Tagen auf den Grund gehen. Bitte passend für einen Aktionstag im Steinbruch kleiden und eine Notfallnummer parat haben (am besten schon per E-Mail senden, falls der Termin verschoben werden muss).

**MIT FERIENPASS** 1x nutzbar

### TERMINE

Do., 01. August,  
Fr., 02. August  
jeweils von 10:00 bis 12:00 Uhr  
(erste Gruppe)  
jeweils von 12:15 bis 14:15 Uhr  
(zweite Gruppe)

**DAUER** 2 Stunden

### TREFFPUNKT

Schotterparkplatz der Firma  
CEMEX/Bäuerlein  
am Kletterberg in Helmstadt

### ALTERSGRUPPE

5 bis 8 Jahre (erste Gruppe)  
Begleitung durch **einen** Erwachsenen  
erforderlich.

9 bis 13 Jahre (zweite Gruppe)

### TEILNEHMENDE

max. 10 Kinder

### ANMELDUNG ERFORDERLICH

unter [janina.kempf@lbv.de](mailto:janina.kempf@lbv.de)

### MITZUBRINGEN

wetterentsprechend gekleidet (evtl. Zwiebel-  
look), Sonnenschutz, Klamotten, die dreckig  
werden dürfen, Getränk

### KOSTEN

1x kostenlos (mit Ferienpass)

### ACHTUNG

Bitte eine Notfall-Telefonnummer mitteilen.



VERANSTALTER NICHT VERANSTALTUNGSORT:

CEMEX UND LBV

Mainlande 8, 97209 Veitshöchheim

Telefon: 0174 - 20 09 89 9

[Janina.Kempf@lbv.de](mailto:Janina.Kempf@lbv.de)

[www.lbv.de](http://www.lbv.de)

# DEN STEINBRUCH ENTDECKEN

184

## FOSSILIEN SUCHEN UND DAS SEKUNDÄRHABITAT BESSER VERSTEHEN LERNEN

In Aub gibt es viel zu entdecken! Was wird jetzt hier abgebaut? Kann man noch „Zeugen“ der Vergangenheit finden? Welche Tiere und Pflanzen lieben es hier?

Diesen Fragen und mehr werden ein Team von Beuerlein und die Diplom Biologin Janina Kempf (LBV) mit jeweils zwei Gruppen auf den Grund gehen. Bitte passend für einen Aktionstag im Steinbruch kleiden und eine Notfallnummer parat haben (am besten schon per Mail senden, falls der Termin verschoben werden muss).

**MIT FERIENPASS** 1x nutzbar

### TERMINE

Fr., 09. August

10:00 bis 12:00 Uhr (erste Gruppe)

12:15 bis 14:15 Uhr (zweite Gruppe)

### DAUER

2 Stunden

### TREFFPUNKT

ST 2269, zwischen Aub und Oellingen, Einfahrt 2. Bitte vorsichtig fahren und den Parkplatz-Hinweisschildern folgen.



### ALTERSGRUPPE

5 bis 8 Jahre (erste Gruppe)  
Begleitung durch **einen** Erwachsenen  
erforderlich.

9 bis 13 Jahre (zweite Gruppe)

### TEILNEHMENDE

Gruppe 1 max. 10 Kinder plus Begleitung  
Gruppe 2 max. 15 Kinder

### ANMELDUNG ERFORDERLICH

unter [janina.kempf@lbv.de](mailto:janina.kempf@lbv.de)

### MITZUBRINGEN

wetterentsprechend gekleidet (evtl. Zwiebel-  
look), Sonnenschutz, Klamotten, die dreckig  
werden dürfen, Getränk

### KOSTEN

1x kostenlos (mit Ferienpass)

### ACHTUNG

Bitte eine Notfall-Telefonnummer mitteilen.



### VERANSTALTER NICHT VERANSTALTUNGSORT:

BEUERLEIN UND LBV

Mainlande 8, 97209 Veitshöchheim

Telefon: 0174 - 20 09 89 9

[Janina.Kempf@lbv.de](mailto:Janina.Kempf@lbv.de)

[www.lbv.de](http://www.lbv.de)

# TIERE SEHEN UND ERLEBEN



## „FAUNA“ WILDPARK BAD MERGENTHEIM

Tauchende Kormorane und Fischotter, mächtige Braunbären und pfeilschnelle Luchse bei der „Jagd“ am Beutesimulator erleben Besucher im Wildpark direkt an der B 290 vor den Toren von Bad Mergentheim. „Heulen Wölfe nur bei Vollmond“, „Wie schnell rennt ein Bär“, „Was ist ein Waldkrapp und wo lebt er eigentlich“? Antworten auf diese Fragen und

noch viel mehr Interessantes und Wissenwertes zu vielen europäischen Tierarten erfährt der Tierfreund bei den zwei Mal täglich geführten Fütterungen im 35 Hektar großen Wildpark. Die Fütterung der Geier in der begehbaren Geiervoliere und die anschließende Fütterung von Europas größtem Wolfsrudel gehören sicherlich zu den Höhepunkten des Rundgangs.

NACH RÜCKSPRACHE FÜR MENSCHEN  
MIT BEEINTRÄCHTIGUNG MÖGLICH

AUCH FÜR  
UNTER 6-JÄHRIGE

TIERE & NATUR

**MIT FERIENPASS** 1x nutzbar

### ÖFFNUNGSZEITEN

täglich, 09:00 bis 16:30 Uhr

### ALTERSGRUPPE

3 bis 14 Jahre

### KOSTEN

3 bis 14 Jahre 8,50 €  
(mit Ferienpass)

3 bis 14 Jahre 10,50 €  
(ohne Ferienpass)



„FAUNA“ WILDPARK GMBH  
Wildpark 1, 97980 Bad Mergentheim  
Telefon: 07931 - 56 30 50  
info@wildtierpark.de  
www.wildtierpark.de

# WILDPARK HUNDSHAUPTEN

188

## DAS AUSFLUGSZIEL FÜR FAMILIEN

Knapp 40 heimische und seltene Tierarten leben bei uns in der abwechslungsreichen, weitläufigen Parklandschaft inmitten der Fränkischen Schweiz. Bei der Auswahl der Tiere des Wildparks stehen heimische Wildtiere, Neozoen und gefährdete Nutztierassen im Vordergrund. In großräumigen und naturnah gestalteten Gehegen können die Tiere beobachtet werden. Entfliehen Sie dem Alltag und erleben und (er)wandern Sie bei uns Natur und Tier hautnah.



FÜR MENSCHEN MIT  
BEEINTRÄCHTIGUNG MÖGLICH

AUCH FÜR  
UNTER 6-JÄHRIGE

TIERE & NATUR

**MIT FERIENPASS** 1x nutzbar

### ÖFFNUNGSZEITEN

täglich, 09:00 bis 18:00 Uhr  
letzter Einlass: 17:00 Uhr

### ALTERSGRUPPE

bis 14 Jahre

### MITZUBRINGEN

feste Schuhe, Regenschutz

### KOSTEN

2,00 € (mit Ferienpass)  
3,50 € (ohne Ferienpass)



**WILDPARK**  
HUNDSHAUPTEN

**WILDPARK HUNDSHAUPTEN**  
Hundshaupten 62, 91349 Egloffstein  
[info@wildpark-hundshaupten.de](mailto:info@wildpark-hundshaupten.de)  
[www.wildpark-hundshaupten.de](http://www.wildpark-hundshaupten.de)

# WILDPARK KLAUSHOF

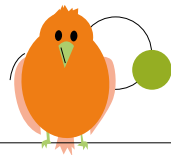

## WILDPARK-BESUCH

Erleben Sie 350 Tiere aus 30 heimischen Arten in ihrem natürlichen Umfeld. Eingepasst in reizvolle Laubmischwälder können die jüngsten Besucher zwei verschiedenen strukturierte Spielplätze entdecken. In der Streichelzone treffen sie auf Rhönschafe, Ziegen und auf Esel.

Für die großen Tierfreunde gibt es interaktive Lehrpfade mit vielen Informationen. Durch den Tierpark führt ein Rundweg mit einer Länge von 2,6 Kilometern.



FÜR MENSCHEN MIT  
BEEINTRÄCHTIGUNG MÖGLICH

TIERE & NATUR

**MIT FERIENPASS** 1x nutzbar

### ÖFFNUNGSZEITEN

täglich

10:00 bis 18:00 Uhr

### ALTERSGRUPPE

6 bis 17 Jahre

### KOSTEN

1x kostenlos (mit Ferienpass)

Schülerinnen und Schüler

1,50 € (ohne Ferienpass)



STADT BAD KISSINGEN, WILDPARK KLAUSHOF

Klaushofstraße 101, 97688 Bad Kissingen

Telefon: 0971 - 80 73 13 3

wildpark@stadt.badkissingen.de

www.wildpark-klaushof.de

# WILDPARK AN DEN EICHEN

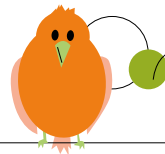

## EIN SCHÖNER TAG IN DER NATUR

Der Schweinfurter Wildpark ist seit über 50 Jahren bei freiem Eintritt zu besuchen. Erlebt über 400 Tiere, wie z. B. unsere Elche, die Luchse oder Gänsegeier in strukturreichen, artgerechten Tieranlagen. Ihr Kinder könnt euch auf vielen Themenspielplätzen wie dem Hexenspielplatz, auf, unter und im Riesenelch austoben! Für die ganz Mutigen geht es

„Himmelwärts – ab ins Baumhaus“ mit Baumpalasteichhörnchen „Hoorst“. An heißen Sommertagen bietet Käpt'n Lasse's Wildparkdampfer Abkühlung im großen Planschbecken.

Die Tiere des Wildparks wünschen allen Kindern viel Spaß und Freude bei ihrem Besuch im Wildpark Schweinfurt.

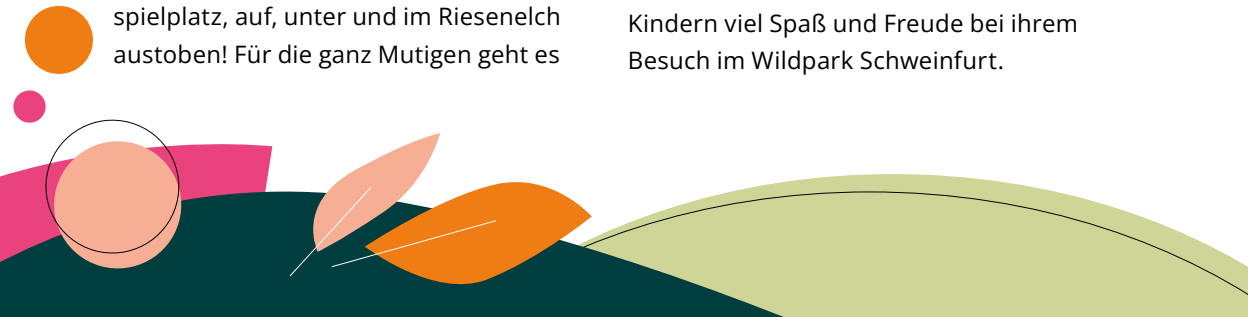



AUCH FÜR  
UNTER 6-JÄHRIGE

TIERE & NATUR

### MIT FERIENPASS

unbegrenzt oft nutzbar

### ÖFFNUNGSZEITEN

täglich, 09:00 bis 20:00 Uhr

### KOSTEN

kostenlos



### STÄDT. WILDPARK SCHWEINFURT

Albin-Kitzinger-Straße, 97422 Schweinfurt

wildpark@schweinfurt.de

[www.schweinfurt.de/Wildpark](http://www.schweinfurt.de/Wildpark)

# TIERPARK SOMMERHAUSEN

194

## ORT FÜR DIE BEGEGNUNG VON MENSCHEN, TIEREN UND DER NATUR

Der Tierpark Sommerhausen ermöglicht die Begegnung mit zahlreichen Tieren, wie Esel und Schafe, Kaninchen und Hühner, Hausschweine und viele mehr. Außerdem gibt es einen spannenden Wahrnehmungs- und Erlebnisspielplatz. Im Café des Parks können sich die Besucherinnen und Besucher mit einem Imbiss, Kaffee und Kuchen, Eis oder Ge-

tränken stärken.

Der Tierpark ist außerdem ein Arbeitsplatz für Menschen mit Behinderung und steht unter der Trägerschaft der Mainfränkischen Werkstätten.

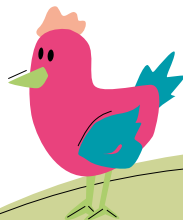

FÜR MENSCHEN MIT  
BEEINTRÄCHTIGUNG MÖGLICH

AUCH FÜR  
UNTER 6-JÄHRIGE

TIERE & NATUR

**MIT FERIENPASS** 1x nutzbar

### ÖFFNUNGSZEITEN

täglich, 10:00 bis 18:00 Uhr  
letzter Einlass: 17:30 Uhr

### KOSTEN

3 bis 16 Jahre 2,00 €  
(mit Ferienpass)

3 bis 16 Jahre 3,50 €  
ab 16 Jahren 5,50 €  
(ohne Ferienpass)



### TIERPARK SOMMERHAUSEN

An der Tränk, 97286 Sommerhausen  
Telefon: 09333 - 10 76  
info@tierparksommerhausen.de  
www.tierparksommerhausen.de

# MIT DEM GPS DURCH DEN TIERPARK

## UMWELTSTATION TIERPARK SOMMERHAUSEN

Für unsere Tour durch den Tierpark packen wir einige GPS-Geräte ein, die uns zu verschiedenen Punkten im Park führen werden. Dort gilt es jeweils eine kleine Frage zu beantworten, damit wir überhaupt unser nächstes Ziel ansteuern können. Auf unserer Tour erfahren wir Überraschendes und Spannendes zu unseren Haus- und Nutztieren. Kommt mit auf die etwas andere Entdeckungsreise durch den Tierpark!



**MIT FERIENPASS** 1x nutzbar

**TERMIN**

Di., 20. August, 14:00 bis 16:00 Uhr

**DAUER**

2 Stunden

**TREFFPUNKT**

vor der Umweltstation

**ALTERSGRUPPE**

ab 8 Jahren

**TEILNEHMENDE**

min. 7 Kinder, max. 13 Kinder

**ANMELDUNG ERFORDERLICH UNTER**

[umweltstation@tierparksommerhausen.de](mailto:umweltstation@tierparksommerhausen.de)

**MITZUBRINGEN**

festes Schuhwerk, Regenschutz

**KOSTEN**

6,00 € (mit Ferienpass)

7,00 € (ohne Ferienpass)

**Umweltstation**  
**Tierpark Sommerhausen**

Erlebnisprogramme für alle, rund um Mensch, Tier und Natur.

**UMWELTSTATION**

**TIERPARK SOMMERHAUSEN**

An der Tränk, 97286 Sommerhausen

Telefon: 09333 - 90 28 10

[info@tierparksommerhausen.de](mailto:info@tierparksommerhausen.de)

[www.tierparksommerhausen.de](http://www.tierparksommerhausen.de)

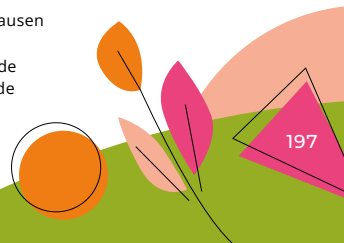

# ABENTEUER UND BUSHCRAFT IM WALD

198

## UMWELTSTATION TIERPARK SOMMERHAUSEN

Erlebe im Tierpark Sommerhausen einen spannenden Nachmittag rund um Bushcraft und Survival.

Gemeinsam erkunden wir den Wald und überlegen, welche Fertigkeiten wir zum Überleben brauchen. Wo könnte man eine einfache Hütte bauen und wie entfacht man ein kleines Feuer?

Durch viele Spiele und Aktionen erlernen wir so einige Tricks, die uns sicher einmal nützlich sein können. Sei dabei und lass dein Waldabenteuer beginnen.



**MIT FERIENPASS** 1x nutzbar

**TERMIN**

Do., 22. August, 14:00 bis 16:00 Uhr

**DAUER**

2 Stunden

**TREFFPUNKT**

vor der Umweltstation

**ALTERSGRUPPE**

ab 6 Jahren

**TEILNEHMENDE**

min. 7 Kinder, max. 13 Kinder

**ANMELDUNG ERFORDERLICH UNTER**

[umweltstation@tierparksommerhausen.de](mailto:umweltstation@tierparksommerhausen.de)

**MITZUBRINGEN**

feste Schuhe, Regenschutz

**KOSTEN**

6,00 € (mit Ferienpass)

7,00 € (ohne Ferienpass)

**Umweltstation**  
**Tierpark Sommerhausen**

Erlebnisprogramme für alle, rund um Mensch, Tier und Natur.

**UMWELTSTATION**

**TIERPARK SOMMERHAUSEN**

An der Tränk, 97286 Sommerhausen

Telefon: 09333 - 90 28 10

[info@tierparksommerhausen.de](mailto:info@tierparksommerhausen.de)

[www.tierparksommerhausen.de](http://www.tierparksommerhausen.de)



# TIERGARTEN NÜRNBERG

200

## DER LANDSCHAFTSZOO

Der Tiergarten Nürnberg ist ein ganz besonderes Ausflugsziel. Der einzigartige Landschaftszoo bietet etwa 300 Tierarten ein Zuhause. Immer wieder toll im Tiergarten Nürnberg sind Giraffen, Zebras, Kängurus, Eisbären, Pinguine oder Erdmännchen. Und es gibt noch jede Menge weiterer Lieblingstiere zu entdecken. Kennen Sie Takins oder wissen Sie, was ein Schabrackentapir ist?

Viele weitere Informationen unter [www.tiergarten.nuernberg.de](http://www.tiergarten.nuernberg.de)





FÜR MENSCHEN MIT  
BEEINTRÄCHTIGUNG MÖGLICH

FAMILIEN-  
RABATT

AUCH FÜR  
UNTER 6-JÄHRIGE

**TIERE & NATUR**

**MIT FERIENPASS** unbegrenzt oft nutzbar

### TERMIN

täglich, 08:00 bis 19:30 Uhr (Einlass bis 18:30 Uhr)

### KOSTEN

bis 4 Jahre kostenfrei

4 bis 17 Jahre 4,20€

Erwachsene 18,00€

(mit Ferienpass)

Weitere Preisangaben unter:  
[www.tiergarten.nuernberg.de](http://www.tiergarten.nuernberg.de)



### STADT NÜRNBERG

Am Tiergarten 30, 90480 Nürnberg

Telefon: 0911 - 54 54 6

[tiergarten@stadt.nuernberg.de](mailto:tiergarten@stadt.nuernberg.de)

[www.tiergarten.nuernberg.de](http://www.tiergarten.nuernberg.de)

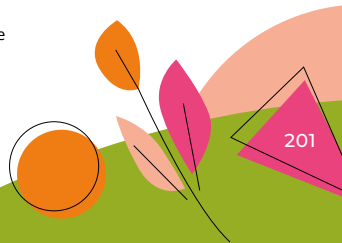



# MUSEEN & GESCHICHTE



Würzburg . . . . .	204 – 209	■ ■
Nürnberg . . . . .	210 – 213	■ ■
Bamberg . . . . .	214 – 215	■ ■
Rothenburgmuseum . . . . .	216	■ ■
Mittelalterliches Kriminalmuseum Rothenburg. . . . .	218	■ ■
Segelflugmuseum Wasserkuppe . . . . .	220	■ ■
Papiermühle Homburg . . . . .	222	■ ■
Kirchenburgmuseum Mönchsondheim . . . . .	224	■ ■
Freilandmuseum Fladungen . . . . .	226	■ ■

■ auch für unter 6-Jährige  
■ Familienrabatt

■ für Menschen mit Beeinträchtigung möglich  
■ **nach Rücksprache** für Menschen mit Beeinträchtigung möglich

# MUSEEN IN UND UM WÜRZBURG

204

## **FREIER EINTRITT FÜR KINDER MIT FERIENPASS!**

Mit dem Ferienpass hast du die Möglichkeit, viele Museen kostenfrei zu besuchen. Letzter Einlass ist 30 Minuten vor Schließung. Folgende Museen freuen sich auf dich – zeige deinen Ferienpass einfach am Eingang vor. Bei Kindern und Jugendlichen unter 14 Jahren ist die Begleitung eines Erwachsenen erforderlich!

**MIT FERIENPASS**  
unbegrenzt oft nutzbar

## **RESIDENZ WÜRZBURG**

Residenzplatz 2  
97070 Würzburg  
Telefon: 0931/35517-0  
SGVWuerzburg@bsv.bayern.de  
Anmeldung erst ab 15 Personen erforderlich  
Öffnungszeiten: täglich, 09:00 bis 18:00 Uhr

## **BURGFÜHRUNG FESTUNG MARIENBERG**

Marienberg  
97082 Würzburg  
Anmeldung erforderlich unter:  
Telefon: 0931/35517-50  
festung.marienberg@bsv.bayern.de  
Öffnungszeiten: Di. bis So., 09:00 bis 18:00 Uhr

### SCHLOSS VEITSHÖCHHEIM

Echterstraße 10

97209 Veitshöchheim

Besuch des Schlosses nur nach An-  
meldung und mit Führung möglich:

Tel: 0931/91582

[schloss.veitshoechheim@bsv.bayern.de](mailto:schloss.veitshoechheim@bsv.bayern.de)

Öffnungszeiten:

Di. bis So., 09:00 bis 18:00 Uhr



# MUSEUM FÜR FRANKEN

## FÜR ENTDECKERINNEN UND ENTDECKER

Exklusiv für alle Ferienpass-Inhaberinnen und -inhaber: Bei Vorlage des Ferienpasses bekommt ihr ein Mimi-Memo. Bei diesem Paare-Suchspiel mit unserem Maskottchen Mimi könnt ihr nicht nur das ganze Museum erkunden, sondern auch noch selbst kreativ werden. Entdeckt unsere Schätze und findet die passenden Paare.

Eintritt für Kinder bis 18 Jahren frei! Wir freuen uns auf euch!



NACH RÜCKSPRACHE FÜR MENSCHEN  
MIT BEEINTRÄCHTIGUNG MÖGLICH

AUCH FÜR  
UNTER 6-JÄHRIGE

MUSEEN & GESCHICHTE

**MIT FERIENPASS** 1x nutzbar

### ÖFFNUNGSZEITEN

Di. bis So., 10:00 bis 17:00 Uhr

### KOSTEN

1x kostenlos  
mit Ferienpass erhältst du  
ein Mimi-Memo Spiel.



**Museum für Franken**

Staatliches Museum für Kunst- und Kulturgeschichte  
in Würzburg

**MUSEUM FÜR FRANKEN  
(STAATLICHES MUSEUM FÜR KUNST- UND  
KULTURGESCHICHTE IN WÜRZBURG)**

Festung Marienberg, 97082 Würzburg

Telefon: 0931 - 20 59 40

[besuch@museum-franken.de](mailto:besuch@museum-franken.de)

[www.museum-franken.de](http://www.museum-franken.de)

# JÜDISCHES MUSEUM VEITSHÖCHHEIM

208

## EIN BESUCH IM JÜDISCHEN KULTURMUSEUM

Und was kann man hier sehen? Zum Beispiel eine alte Synagoge oder eine kleine jüdische Schule, in der jüdische Kinder aus Veitshöchheim in der hebräischen Sprache unterrichtet wurden. Vielleicht findet ihr die Laubhütte im Dachboden eines alten Wohnhauses interessanter? Oder alte Fotos? Am besten, ihr kommt einmal vorbei und schaut euch selbst um.

Und dann sagt ihr uns, was euch am besten gefallen hat.





NACH RÜCKSPRACHE FÜR MENSCHEN  
MIT BEEINTRÄCHTIGUNG MÖGLICH

AUCH FÜR  
UNTER 6-JÄHRIGE

## MUSEEN & GESCHICHTE

**MIT FERIENPASS** unbegrenzt oft nutzbar

### ÖFFNUNGSZEITEN

Mi., Sa., So., 14:00 bis 17:00 Uhr

Do., 15:00 bis 18:00 Uhr

### KOSTEN

kostenlos

(mit Ferienpass)

bis 6 Jahre kostenlos

(ohne Ferienpass)

ab 6 Jahre 1,00 €

(ohne Ferienpass)



KULTURAMT  
JÜDISCHES KULTURMUSEUM  
Thüngersheimer Straße 1  
97209 Veitshöchheim  
Telefon: 0931 - 98 02 75 4  
[kultur@veitshoehchheim.de](mailto:kultur@veitshoehchheim.de)

# MUSEEN IN UND UM NÜRNBERG

## ERMÄSSIGTER EINTRITT MIT DEM FERIENPASS!

In vielen Nürnberger Museen erhältst du bei Vorlage deines Ferienpasses eine ermäßigte Eintrittskarte.

Pro FerienpassinhaberIn oder -inhaberIn zahlt eine erwachsene Begleitperson einen ermäßigten Eintrittspreis. Du kannst die Museen beliebig oft besuchen.

**MIT FERIENPASS**  
unbegrenzt oft nutzbar

## MUSEUM INDUSTRIEKULTUR (MIT SCHULMUSEUM)

Äußere Sulzbacher Straße 62  
90491 Nürnberg

Öffnungszeiten:  
Di. – Fr., 09:00 – 17:00 Uhr  
Sa., So., 10:00 – 18:00 Uhr

## STADTMUSEUM IM FEMBO-HAUS

Burgstraße 15  
90403 Nürnberg

Öffnungszeiten:  
Di. – Fr., 10:00 – 17:00 Uhr  
Sa., So., 10:00 – 18:00 Uhr

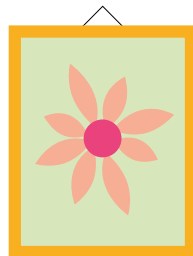

FÜR MENSCHEN MIT  
BEEINTRÄCHTIGUNG MÖGLICH

FAMILIEN-  
RABATT

AUCH FÜR  
UNTER 6-JÄHRIGE

## MUSEEN & GESCHICHTE

### SPIELZEUGMUSEUM

Karlstraße 13 – 15  
90403 Nürnberg

Öffnungszeiten:

Di. – Fr., 10:00 – 17:00 Uhr  
Sa., So., 10:00 – 18:00 Uhr

### MUSEUM TUCHERSCHLOSS MIT HIRSVOGELSAAL

Hirschelgasse 9 – 11  
90403 Nürnberg

Öffnungszeiten:

Mo., 10:00 – 15:00 Uhr  
Do., 13:00 – 17:00 Uhr  
So., 10:00 – 17:00 Uhr

### MEMORIUM NÜRNBERGER PROZESSE

Bärenschanzstraße 72  
90429 Nürnberg

Öffnungszeiten:

Mo., Mi. bis Fr., 09:00 – 18:00 Uhr  
Sa., So., 10:00 – 18:00 Uhr  
Letzter Einlass: 17:00 Uhr

### DOKUMENTATIONSZENTRUM REICHSPARTEITAGSGELÄNDE

Bayernstraße 110  
90478 Nürnberg

Öffnungszeiten:

Mi. – So., 10:00 – 18:00 Uhr  
Letzter Einlass: 17:00 Uhr

### ALBRECHT-DÜRER-HAUS

Albrecht-Dürer-Straße 39  
90403 Nürnberg

Öffnungszeiten:

Mo. – Fr., 10:00 – 17:00 Uhr  
Sa., So., 10:00 – 18:00 Uhr



# NÜRNBERG - 2 MUSEEN UNTER EINEM DACH

## DB MUSEUM NÜRNBERG

Die ganze Welt der Eisenbahn erleben!

Besucht die Originalfahrzeuge oder das Kinder-Bahnland KIBALA, eine Ausstellung zum Anfassen. Hier können jede Menge Knöpfe gedrückt werden, hier warten Fahrsimulatoren und eine Liliput-Bahn, mit der ihr durch den ganzen Ausstellungsraum fahren können.

Neben spannenden Ausstellungsbereichen und abwechslungsreichen Sonderausstellungen bietet das DB Museum außerdem ein vielfältiges Programm für Familien und Kinder, Kulturinteressierte und Eisenbahnfans.

## MUSEUM FÜR KOMMUNIKATION NÜRNBERG

Bei uns könnt Ihr erfahren, wie wir uns mit Tönen, Bildern und Schrift sowie im Netz verständigen können. Wir zeigen Kindern und Familien über 400 Objekte von Uromas Telefon bis zum Smartphone. So könnt ihr erleben, wie Menschen früher miteinander in Kontakt gekommen sind. Vieles könnt Ihr selber ausprobieren: zum Beispiel mit einem Federkiel in unserer Schreibwerkstatt schreiben, an der Rohrpost Botschaften versenden oder beim Architektenspiel klare Ansagen üben. Besonders spannend: ein Blick in das Grab des altägyptischen Kunsthandwerkers Sennedjem.

FÜR MENSCHEN MIT  
BEEINTRÄCHTIGUNG MÖGLICH

FAMILIEN-  
RABATT

AUCH FÜR  
UNTER 6-JÄHRIGE

MUSEEN & GESCHICHTE

**MIT FERIENPASS** 1x nutzbar

**KOSTEN FÜR DEN BESUCH BEIDER MUSEEN:**

bis 6 Jahre kostenlos

bis 17 Jahre 4,00 €

(mit Ferienpass)

bis 17 Jahre 5,00 €

(ohne Ferienpass)

1x erwachsene Begleitperson 7,00 €

(mit Ferienpass)

erwachsene Begleitperson 9,00 €

(ohne Ferienpass)

Ab zwei Erwachsene und ein Kind empfehlen  
wir unsere reguläre, günstige Familienkarte.

**ÖFFNUNGSZEITEN**

Di. bis Fr., 09:00 bis 17:00 Uhr

Sa., So., Feiertage 10:00 bis 18:00 Uhr

**Museum für  
Kommunikation**



MUSEUM FÜR KOMMUNIKATION

Lessingstraße 6, 90443 Nürnberg

Telefon: 0911/230 88 0

[www.mfk-nuernberg.de](http://www.mfk-nuernberg.de)



**DB Museum**

DB MUSEUM NÜRNBERG

Lessingstraße 6, 90443 Nürnberg

Telefon: 0800 32 68 73 86

[www.dbmuseum.de](http://www.dbmuseum.de)

# MUSEEN IN UND UM BAMBERG

## FREIER EINTRITT FÜR KINDER MIT FERIENPASS!

Mit dem Ferienpass hast du die Möglichkeit, viele Museen kostenfrei zu besuchen.

Unter [www.bamberg.info](http://www.bamberg.info) findest du ein großes Angebot an Sehenswürdigkeiten in und um Bamberg. Letzter Einlass 30 Minuten vor Schließung. Folgende Museen freuen sich auf dich – zeige deine Ferienpasskarte einfach am Eingang vor.

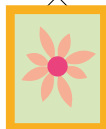

FÜR MENSCHEN MIT  
BEEINTRÄCHTIGUNG MÖGLICH

FAMILIEN-  
RABATT

AUCH FÜR  
UNTER 6-JÄHRIGE

## MUSEEN & GESCHICHTE

### NEUE RESIDENZ BAMBERG

Domplatz 8  
96049 Bamberg

Öffnungszeiten:  
täglich, 09:00 – 18:00 Uhr

Bei Vorlage dem Ferienpass  
kannst du die Residenz  
einmal kostenlos besich-  
tigen! Eine Begleitperson  
erhält den Sonderpreis von  
5,00 €.

### SCHLOSS SEEHOF - MEMMELSDORF

Schloss Seehof 1  
96117 Memmelsdorf

Öffnungszeiten:  
Di. – So., 09:00 – 18:00 Uhr  
geschlossen am  
Mo., 15. August

Mit dem Ferienpass  
erhältst du einmal freien  
Eintritt.  
Eine erwachsene Person  
darf zum Sonderpreis  
von 4,00 € mitgehen.

### FEUERWEHRMUSEUM BAMBERG

Siechenstraße 75  
96052 Bamberg

Öffnungszeiten:  
So., 10:00 – 12:00 Uhr

Kostenloser Eintritt  
mit dem Ferienpass

# ROTHENBURGMUSEUM

## DAS MUSEUM IM EHEMALIGEN DOMINIKANERINNEN KLOSTER

In diesem mittelalterlichen Kloster gibt es unter anderem die älteste Klosterküche Deutschlands zu sehen. Du kannst eintauchen in die Historie Rothenburgs mit ihren Sammlungen aus über 8 Jahrhunderten Geschichte.

Ferienpassinhaber erhalten bei Vorlage der Ferienpasskarte einmal freien Eintritt. Eine erwachsene Begleitperson hat freien Eintritt.





NACH RÜCKSPRACHE FÜR MENSCHEN  
MIT BEEINTRÄCHTIGUNG MÖGLICH

FAMILIEN-  
RABATT

AUCH FÜR  
UNTER 6-JÄHRIGE

MUSEEN & GESCHICHTE

**MIT FERIENPASS** 1x nutzbar

### ÖFFNUNGSZEITEN

täglich, 09:30 bis 17:30 Uhr

### KOSTEN

1x kostenlos (mit Ferienpass)  
Eine erwachsene Begleitperson  
hat freien Eintritt

ab 6 Jahren 3,00 €  
(ohne Ferienpass)

ab 18 Jahren 5,00 €  
(ohne Ferienpass)



Rothenburg  
Museum

ROTHENBURG MUSEUM

Klosterhof 5, 91541 Rothenburg o. d. T.

Telefon: 09861 - 93 90 43

[museum@rothenburg.de](mailto:museum@rothenburg.de)

[www.rothenburgmuseum.de](http://www.rothenburgmuseum.de)

# MITTELALTERLICHES KRIMINALMUSEUM

## EINTAUCHEN IN GESCHICHTE

Spannung vom ersten bis zum letzten Moment: Hölzerne Pranger, skurrile Schandmasken, Halsgeigen, eine Streckbank oder die weltberühmte Eiserne Jungfrau von Nürnberg. Es sind nicht nur diese und viele weitere Geräte zum Vollzug der Folter, der Lebens-, Leibes- und Ehrenstrafen, die eine magische Anziehungskraft ausüben. Auch prachtvoll gestaltete Rechtsurkunden, Kupferstiche und kostbare juristische Bücher gehören dazu. Entdeckt in einer Zeitreise beeindruckende Exponate, Strafen und spannende Geschichten zu Räubern, Hexen und Dieben bis hin zu Schulstrafen.



**MIT FERIENPASS** 1x nutzbar

**ÖFFNUNGSZEITEN**

täglich, 10:00 bis 18:00 Uhr

**DAUER**

1 Stunde

**ALTERSGRUPPE**

6 bis 18 Jahre

**KOSTEN**

1x kostenlos (mit Ferienpass)  
5,00 € (ohne Ferienpass)

**WEITERES ANGEBOT**

erwachsene Begleitperson  
1,00 € vergünstigt

**ACHTUNG**

nicht mit Rollstuhl möglich



**MITTELALTERLICHES  
KRIMINALMUSEUM**

Burggasse 3 - 5

91541 Rothenburg ob der Tauber

Telefon: 09861 - 53 59

info@kriminalmuseum.eu

www.kriminalmuseum.eu

# SEGELFLUGMUSEUM

## EIN RUNDFLUG DURCH ÜBER 100 JAHRE FLIEGEREI

Vom einfachen Lilienthal-Gleiter bis zum modernen Hochleistungs-Kunststoff-Segelflugzeug, vom freifliegenden Flugmodell aus Holz bis zum ferngesteuerten Kunststoff-Wettbewerbsmodell – die Entwicklungsgeschichte des Segel- und Modellfluges wird lebendig. Mit ca. 4000 m<sup>2</sup> Ausstellungsfläche ist es das größte Museum dieser Art auf der Welt und beherbergt viele interessante Exponate. In dem im Jahre 1987 erbauten und im Jahre 2006 erweiterten Museum wird die über 100-jährige Geschichte und die technische Entwicklung des Segel- und Modellfluges präsentiert.



FÜR MENSCHEN MIT  
BEEINTRÄCHTIGUNG MÖGLICH

FAMILIEN-  
RABATT

AUCH FÜR  
UNTER 6-JÄHRIGE

MUSEEN & GESCHICHTE

**MIT FERIENPASS** 1x nutzbar

### ÖFFNUNGSZEITEN

täglich, 10:00 bis 17:00 Uhr

### ALTERSGRUPPE

8 bis 18 Jahre

### KOSTEN

1x kostenlos  
(mit Ferienpass)

ab 16 Jahren 7,00 €  
(ohne Ferienpass)



DEUTSCHES SEGELFLUGMUSEUM  
MIT MODELLFLUG  
Wasserkuppe 2, 36129 Gersfeld  
Telefon: 06654 - 77 37  
kontakt@segelflugmuseum.de  
www.segelflugmuseum.de

# PAPIERMÜHLE HOMBURG

## LEBEN UND ARBEITEN EINER PAPIERMACHER FAMILIE

Papierherstellung mit Wasserkraft seit 1807. In Homburg wird Papier gemacht! Am Rande des malerisch am Main gelegenen Weinortes Homburg steht die Papiermühle. Seit Anfang des 19. Jahrhunderts bis 1975 nutzten die Homburger Papiermacher die Kraft des Wasserrades zur Papier- und Pappenherstellung. Einzigartig in Bayern ist dabei, dass die komplette technische Anlage erhalten ist. Beim Gang durch die Produktionsräume kann der Besucher und die Besucherin Herstellungsverfahren und Arbeitsleben in der Papiermühle anschaulich erfahren.



FÜR MENSCHEN MIT  
BEEINTRÄCHTIGUNG MÖGLICH

AUCH FÜR  
UNTER 6-JÄHRIGE

MUSEEN & GESCHICHTE

**MIT FERIENPASS** 1x nutzbar

### ÖFFNUNGSZEITEN

Di. bis Fr.,           10:00 bis 12:00 Uhr  
                              14:00 bis 16:00 Uhr

Sa., So., Feiertag, 10:00 bis 12:00 Uhr  
                              14:00 bis 17:00 Uhr

### KOSTEN

1x kostenlos (mit Ferienpass)

ab 6 Jahren 2,00 € (ohne Ferienpass)  
Erwachsene 3,00 € (ohne Ferienpass)



**MUSEUM PAPIERMÜHLE HOMBURG**  
Gartenstr. 11  
97855 Triefenstein OT Homburg  
Telefon: 09395 - 99 22 2  
kontakt@papiermuehle-homburg.de  
www.papiermuehle-homburg.de

# KIRCHENBURGMUSEUM

## AUF DEN SPUREN DER GESCHICHTE IM FREILANDMUSEUM KIRCHENBURG MÖNCHSONDHEIM

Komm mit auf eine spannende Entdeckungsreise durch das Kirchenburgmuseum Mönchsondheim! Erlebe, wie die Kinder im Dorf früher aufgewachsen sind und wie der Alltag der Menschen aussah. Erkunde die Kirchenburg und die zum Museum gehörenden Gebäude.





NACH RÜCKSPRACHE FÜR MENSCHEN  
MIT BEEINTRÄCHTIGUNG MÖGLICH

AUCH FÜR  
UNTER 6-JÄHRIGE

## MUSEEN & GESCHICHTE

**MIT FERIENPASS** 1x nutzbar

### ÖFFNUNGSZEITEN

Di. bis So., Feiertage  
10:00 bis 18:00 Uhr

### KOSTEN

1,50 € (mit Ferienpass)  
3,00 € (ohne Ferienpass)



**FREILANDMUSEUM  
KIRCHENBURG MÖNCHSONDHEIM**  
An der Kirchensburg 5  
97346 Iphofen – Mönchsondheim  
Telefon: 09326 – 97 99 59 0  
info@kirchenburgmuseum.de  
www.kirchenburgmuseum.de



# FREILANDMUSEUM FLADUNGEN

## AUF ZEITREISE IN DER RHÖN

Vom Kalthaus bis zur Dampflok – alt, aber nicht altbacken! Unser Museum ist ein fränkisches Dorf mit originalen Gebäuden aus 350 Jahren, mit Wiesen, einem Teich, Gärten und Tieren. Im Museumsdorf kann man mit allen Sinnen in das Leben unserer Vorfahren eintauchen. Bunte Mitmachaktionen für alle Altersklassen, unterschiedliche Veranstaltungen, Backtage und Schulunterrichte stehen regelmäßig auf dem Programm. Ihr wolltet schon immer einmal filzen, Papierschöpfen oder ein Wasserrad bauen? Oder auf einem alten Holzherd mit der Bäuerin zusammen Mehlklöße kochen? Dann kommt vorbei und macht mit! Aktuelle Informationen findet ihr unter [www.freilandmuseum-fladungen.de](http://www.freilandmuseum-fladungen.de)



NACH RÜCKSPRACHE FÜR MENSCHEN  
MIT BEEINTRÄCHTIGUNG MÖGLICH

AUCH FÜR  
UNTER 6-JÄHRIGE

## MUSEEN & GESCHICHTE

### MIT FERIENPASS

unbegrenzt oft nutzbar

### TERMINE

täglich, 09:00 bis 18:00 Uhr

### ALTERSGRUPPE

bis 18 Jahre

### MITZUBRINGEN

wetterfeste Kleidung

### KOSTEN

bis 6 Jahre kostenlos

4,00 € (mit Ferienpass)

5,00 € (ohne Ferienpass)

Fränkisches  
Freilandmuseum  
Fladungen

mit dem Rhön-Zügler



FRANKISCHES FREILANDMUSEUM  
FLADUNGEN

Bahnhofstraße 19, 97650 Fladungen

Telefon: 09778 - 91 23 0

info@freilandmuseum-fladungen.de

www.freilandmuseum-fladungen.de



# VORHANG AUF

Clown Heini . . . . .	230	■ ■
Zauberer Zappalott . . . . .	232	■ ■
Circus Wirbelwind . . . . .	234	■ ■
Cineworld Erlebniskino . . . . .	236	■ ■

---

■ auch für unter 6-Jährige  
■ Familienrabatt

■ für Menschen mit Beeinträchtigung möglich  
■ **nach Rücksprache** für Menschen mit Beeinträchtigung möglich

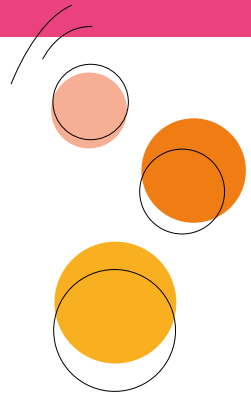

# CLOWN HEINI

230

## DIE CLOWN HEINI SOMMER SHOW

Endlich sind Ferien, und es ist wieder Showtime.

Deshalb hat Clown Heini auch eine supergute Laune und möchte die Kinder auch fit für die großen Ferien machen.

Dazu gehören: ein lustiger Schwimmkurs, ein Frosch, der unbedingt ans Meer will, ein italienischer Pizzabäcker und natürlich die Hilfe der Kinder.

Ein bezauberndes Programm mit fetziger Musik, Clownerie und Zauberei.

Es gibt viel zum Mitmachen für die Kids.

Lasst Euch überraschen.

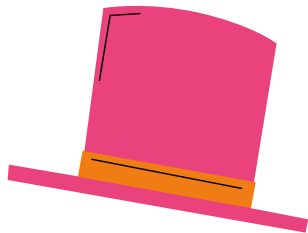
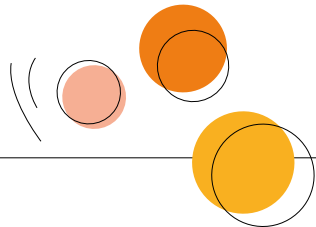

**MIT FERIENPASS** unbegrenzt oft nutzbar

**DAUER** ca. 55-60 Minuten

### ALTERSGRUPPE

Geeignet für Kids ab 3 Jahren und auch Eltern, die sich noch trauen öffentlich auszuflappen.

### ORTE & TERMINE

#### **Mo., 29. Juli**

10:30 Uhr Rimpfar, Alte Knabenschule

15:00 Uhr Waldbrunn, Haselberghaus

#### **Di., 30. Juli**

10:30 Uhr Thüngersheim, Sporthalle

15:00 Uhr Veitshöchheim, Grundschule

(Anmeldung ausschließlich im Vorfeld möglich unter: [www.unser-ferienprogramm.de/veitshoechheim](http://www.unser-ferienprogramm.de/veitshoechheim))

#### **Mi., 31. Juli**

15:00 Uhr Ochsenfurt, Stadtbibliothek

#### **Do., 01. August**

10:30 Uhr Holzkirchen, Gemeindehaus

15:00 Uhr Unteraltertheim, Mehrzweckhalle

#### **Fr., 02. August**

10:30 Uhr Greußenheim, Pfarrheim

15:00 Uhr Randersacker, Rathauswiese

### KOSTEN

Preise werden von den Veranstaltungsorten festgelegt und können variieren.

# ZAUBERER ZAPPALOTT

## ZAPPALOTT UND DIE COMIC-HELDEN

Eine Geschichte über das Anderssein und den Mut, seinen eigenen Weg zu gehen ...

Zauberer ZaPPalOTT liebt Comics über alles. Doch als er in seinem Lieblings-Comic schmökern will, stellt er fest, dass alle Seiten leer sind. Wo sind die Comic-Helden hin? Gemeinsam mit dir will er das herausfinden. Es beginnt eine spannende Suche. Aber Augen auf, denn die Comic-Helden sind nicht weit und schleichen durch den Wunderweg Nummer 9. Der Comic wird lebendig. Wird ZaPPalOTT seinen Comic je wieder lesen können? Können Zeichnungen lebendig werden? Gibt es schüchterne Superhelden?





### MIT FERIENPASS

unbegrenzt oft nutzbar

### DAUER

ca. 45 – 60 Minuten

### ALTERSGRUPPE

ab 3 bis 10 Jahre

### ORTE & TERMINE

#### Fr., 30. August

10:30 Uhr Aub, Spitalbühne

15:00 Uhr Ochsenfurt, Stadtbibliothek

#### Mo., 02. September

10:30 Uhr Eisingen, Erbachhalle

15:00 Uhr Kirchheim, Pfarrheim

#### Di., 03. September

10:30 Uhr Oberpleichfeld, Sportheim

15:00 Uhr Veitshöchheim, Grundschule

(Anmeldung ausschließlich im  
Vorfeld möglich unter:

[www.unser-ferienprogramm.de/  
veitshoechheim](http://www.unser-ferienprogramm.de/veitshoechheim))

#### Mi., 04. September

10:30 Uhr Kürnach, Höllberghalle

#### Fr., 06. September

10:30 Uhr Rieden, Leo Stark Sportanlage,  
Am Sportplatz 7

15:00 Uhr Hettstadt, Vorplatz Jugendzentrum

### KOSTEN

Preise werden von den Veranstaltungsorten  
festgelegt und können variieren

# CIRCUS WIRBELWIND

234

## AKROBATIK, FEUER UND ZAUBEREI

– immer wieder eine neue Show von Kindern –  
nicht nur für Kinder!

Eine Woche lang sind Kinder und Jugendliche in die Welt des Circus eingetaucht und haben auch das ein oder andere Geheimnis unter Artisten erfahren. Mit dem Clown und Feuerfakir Herr Lui und seinem Team wurde ein buntes Programm erarbeitet, Kulissen gebastelt und Kostüme für die Vorstellung rausgesucht. Am Ende der Woche heißt es „Vorhang auf im Circus Wirbelwind“.



FÜR MENSCHEN MIT  
BEEINTRÄCHTIGUNG MÖGLICH

FAMILIEN-  
RABATT

AUCH FÜR  
UNTER 6-JÄHRIGE

VORHANG AUF

**MIT FERIENPASS** unbegrenzt oft nutzbar

#### TERMINE

Sa., 24. August, 19:00 Uhr  
So., 25. August, 14:00 Uhr  
Sa., 31. August, 19:00 Uhr  
So., 01. September, 14:00 Uhr

#### DAUER

2 Stunden

#### ORT:

Fasanenwiese, H6chberg

#### ALTERSGRUPPE

ab 3 Jahren

#### WEITERE INFORMATIONEN UNTER:

[www.jugend-landkreis-wue.de](http://www.jugend-landkreis-wue.de)

Stichwort: Circus Wirbelwind

#### KOSTEN

Kinder und Jugendliche 4,00 €  
Erwachsene 5,00 €  
Familienkarte 15,00 €  
(mit Ferienpass)

Kinder und Jugendliche 5,00 €  
Erwachsene 6,00 €  
Familienkarte 17,00 €  
(ohne Ferienpass)



# CINEWORLD ERLEBNISKINO

## MAINFRANKENPARK

Du liebst Filme, Popcorn, Spaß und Spannung? Dann komm zu uns ins Cineworld im Mainfrankenpark, Unterfrankens größtes Multiplexkino!

Dich erwartet eine hochmoderne Ausstattung, Komfortsessel & ein abwechslungsreiches Programm. Der Spielplan des Erlebniskinos ist sehr vielseitig und deckt vom Blockbuster bis zum Arthousefilm alle Genres ab. Mit dem Ferienpass erhältst du das Junior Menü (1x Softdrink 0,5 l + 1x Popcorn klein) zum Sonderpreis von 4,00 Euro statt 6,50 Euro.

Wir freuen uns auf dich und wünschen dir viel Spaß im Cineworld



NACH RÜCKSPRACHE FÜR MENSCHEN  
MIT BEEINTRÄCHTIGUNG MÖGLICH

AUCH FÜR  
UNTER 6-JÄHRIGE

VORHANG AUF

**MIT FERIENPASS** unbegrenzt oft nutzbar

### ÖFFNUNGSZEITEN

täglich, 13:30 bis 22:00 Uhr

### ALTERSGRUPPE

bis 16 Jahre

### RABATT

Juniormenü 4,00 € (mit Ferienpass)

Juniormenü 6,50 € (ohne Ferienpass)

### HINWEISE

bitte die Altersfreigaben beachten.  
Filme ab 12 Jahren dürfen auch von  
Kindern ab 6 Jahren mit Erziehungs-  
berechtigten besucht werden



CINEWORLD ERLEBNISKINO

Mainfrankenpark 21, 97337 Dettelbach

[kontakt.cineworld@cinplex.de](mailto:kontakt.cineworld@cinplex.de)

[www.cineworld-main.de](http://www.cineworld-main.de)

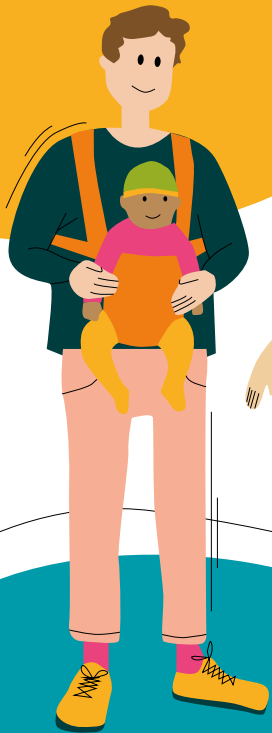

# FAMILIENZEIT

Urlaub „dahemm“ . . . . .	240
Spielplätze . . . . .	242
Familienausflüge. . . . .	244 – 251
Walderlebnispfad Guttenberg. . . . .	244
Streuobstweg E4 . . . . .	246
Erlabrunner Badesee . . . . .	248
Steinbachtal Runde. . . . .	250

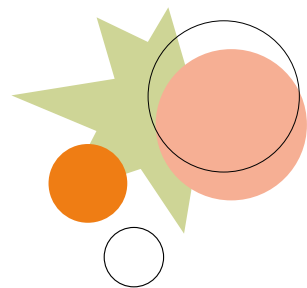

# URLAUB „DAHEMM“

## URLAUB VOR DER TÜR!

Die Sommerferienzeit ist endlich da und es gibt so viele aufregende Abenteuer direkt vor deiner Tür. Wie wäre es mit einem Besuch auf dem Spielplatz, auf dem ihr euch so richtig austoben könnt? Oder vielleicht doch lieber eine Wanderung auf dem Wald-erlebnispfad Guttenberg, bei dem ihr die Natur erforschen könnt?

Wenn ihr Lust auf eine Abkühlung habt, könnt ihr einen erfrischenden Sprung in den Erlabrunner Badesee wagen oder mit eurer Familie eine schöne Radtour durch das das Steinbachtal machen.

Egal für welche Aktivität ihr euch entscheidet – die Ferien sind die perfekte Zeit, „dahemm“ schöne Stunden zu verbringen und auch mal Neues auszuprobieren. Genießt diese schöne Zeit und sammelt unvergessliche Erinnerungen!

Wenn ihr noch Vorschläge für Tagesausflüge sucht, findet ihr auf der Homepage des Landkreises vom Streichelzoo bis hin zum Minigolfplatz viele Tipps, die nach Abwechslung rufen.



**SO ERREICHT IHR DAS  
LANDRATSAMT WÜRZBURG AUF  
FACEBOOK UND INSTAGRAM**

[www.facebook.com/landkreiswue](http://www.facebook.com/landkreiswue)

[www.instagram.com/landkreiswuerzburg](http://www.instagram.com/landkreiswuerzburg)



 [landkreiswue](https://www.facebook.com/landkreiswue)



 [landkreiswuerzburg](https://www.instagram.com/landkreiswuerzburg)



 [landkreis-wuerzburg.de](http://landkreis-wuerzburg.de)

# SPIELPLÄTZE

## FREIZEITANLAGE AM MAIN RANDERSACKER

### ANFAHRT

Randersacker liegt direkt an der B13 und der Autobahn A3 (Ausfahrt 11 Würzburg-Randersacker) und ist somit für Autofahrer leicht erreichbar. Der Spielplatz liegt direkt am Mainradweg und dem Mainparkplatz.

### AUSSTATTUNG

Sitzgelegenheiten, Gastronomie, Grillstelle, Liegewiese, Liegestühle, Schattenplätze

### SPIELMÖGLICHKEITEN

Matschanlage, Klettergerüst, Boulebahn, Bolzplatz, Volleyballfeld, Seilbahn, Rutsche, Kletterwand, Drehscheiben, Bachlauf, Sandstrand,

## WASSERSPIELPLATZ KÜRNACH

### ANFAHRT

Am Güßgraben, 97273 Kürnach

### AUSSTATTUNG

Eisautomat, Sitzgelegenheit

### SPIELMÖGLICHKEITEN

Rutsche, Hängematte, Kletterturm, Floß, Sandkasten, Wasserspiel, Klettergerüst, Wackelbrücke

## ABENTEUER- & MEHRGENERATIONENSPIELPLATZ GAUKÖNIGSHOFEN

### ANFAHRT

Ortsdurchgangsstraße, neben dem Gaubahn-  
Radweg in Acholshausen / Gaukönigshofen.

### AUSSTATTUNG

Sitzgelegenheiten, Grillstelle

**SPIELMÖGLICHKEITEN** Bachlauf, Fußballfeld,  
Kneipp-Becken, Fitnessgeräte, Grillplatz, ...



### WEITERE SPIELPLÄTZE FINDET IHR UNTER:

[www.landkreis-wuerzburg.de/](http://www.landkreis-wuerzburg.de/)  
Bildung-Freizeit-Kultur/  
Urlaub-dahemm/



# WALDERLEBNISPFAD GUTTENBERG

---

Zwischen Kist und Reichenberg liegt der Walderlebnispfad Guttenberger Forsthaus. Entlang des Pfades sind in lockerer Folge 12 Stationen angelegt. Diese bieten Kindern ab vier Jahren jede Menge Spaß und spielerische Erfahrungen: Zum Beispiel auf Holzinstrumenten die Melodie des Waldes spielen, die Tiere des Waldes entdecken, baumbewohnende Vögel kennenlernen oder barfuß laufen.

Nicht nur Kindern bietet der Walderlebnispfad jede Menge Spaß, spielerische Erfahrungen und Aktionen, sondern auch Entspannung und Erholung für die Erwachsenen. Der 17 Meter hohe Aussichtsturm aus Eichenholz bietet ein besonderes Naturerlebnis. Haben Sie einmal nicht so viel Zeit, können Sie über den Abkürzungsweg auch eine „kleine Runde“ drehen. Diese dauert etwa eine Stunde.



### WEGSTRECKE

circa 2 Kilometer

### ANREISE

Forsthaus Guttenberg 1, 97234 Reichenberg.  
Gegenüber dem Besucherparkplatz des Forsthauses

Guttenberg findet ihr den in den Wald führenden Fußweg, der den Zugang zum Wanderweg bildet.

### BARRIEREFREIHEIT

für Kinderwagen geeignet, für Rollstühle nicht geeignet



# STREUOBSTWEG E4

Der Streuobstwanderweg „E4“ führt entlang von Streuobstwiesen, durch den Ortskern in Erlabrunn und in die Erlabrunner Weinlage. Beim Blick auf Weiß- und Schwarzkiefern, Weinberge und Streuobstwiesen kann man auf diesem Wanderweg die Seele baumeln lassen und die abwechslungsreichen Ausblicke genießen.

## WEGSTRECKE

circa 4 Kilometer

## ANREISE

Parkplätze in Erlabrunn an der Mainlände

## BARRIEREFREIHEIT

Der Weg ist nicht geeignet für Wanderungen mit Kinderwagen oder Rollstuhl.

Festes Schuhwerk wird empfohlen.

Leichte Wanderung: Steigung: 90m

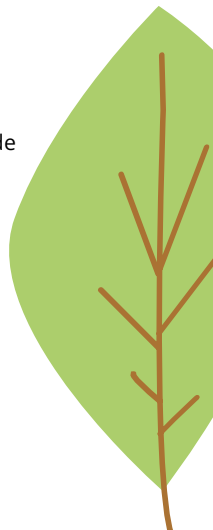
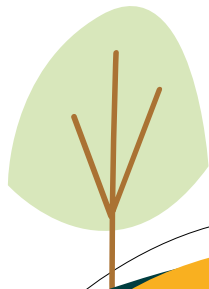



# ERLABRUNNER BADESEE

## ZU HAUSE IST ES DOCH AM SCHÖNSTEN

Idyllisch im Maintal gelegen finden Sie, eingerahmt von den Landschaftsschutzgebieten Mainufer und Volkenberg, den Erlabrunner Badensee. Große Liegewiesen laden zum Verweilen ein, Kinder freuen sich über den rund-erneuerten Spielplatz und bei gutem Wetter sorgt der bewirtete Kiosk fürs leibliche Wohl.

## GUT ZU WISSEN

Der Eintritt ist ganzjährig frei. Seit 2012 ist der Große Badensee barrierefrei erreichbar. Auf dem Gelände gibt es zwei Toilettenanlagen und eine Behindertentoilette, die vom 1. April bis 31. Oktober geöffnet sind. Hunde dürfen nicht aufs Gelände. Zelten oder Übernachten ist nicht erlaubt. Für die Sicherheit am Badensee ist die Kreiswasserwacht Würzburg zuständig.





### ÖFFNUNGSZEITEN

8.30 Uhr bis 21.30 Uhr  
(bzw. bei Einbruch der Dunkelheit)

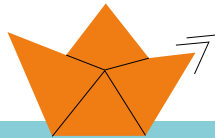

### ANFAHRT

Der Badesee liegt in 97250 Erlabrunn, zwischen Würzburg und Zelligen, zu erreichen über die Staatsstraße 2300. Die erste Abfahrt führt direkt zum Kleinen See, die zweite zum Kiosk. Für Autofahrer stehen insgesamt 1.000 Parkplätze zur Verfügung.

Auch eine bequeme Anfahrt mit öffentlichen Verkehrsmitteln ist möglich, eine Bushaltestelle befindet sich vor der Tür.

Noch schöner aber ist die Anfahrt mit dem Fahrrad, schließlich windet sich der Mainradweg um den Badesee herum.



## FAMILIENAUSFLUG

# STEINBACHTAL-RUNDE

Die Steinbachtal-Runde führt vorbei an der alten Mainbrücke dem Radweg folgend ins Steinbachtal nach Eisingen. Von dort weiter auf dem Radweg nach Waldbüttelbrunn und durch den Wald (Achtung: Hier geht es ein Stück über eine geschotterte Wegstrecke) zurück nach Würzburg. Für den Schlusshock bietet sich der Biergarten Dornheim an.



**WEGSTRECKE**

circa 20 km

**EMPFEHLUNGEN FÜR DEN START**

Am Parkplatz an der Talavera  
97082 Würzburg

**WEITERE  
AUSFLUGSIDEEN  
FINDET IHR  
UNTER:**

[www.landkreis-wuerzburg.de  
/Urlaub-dahemm](http://www.landkreis-wuerzburg.de/Urlaub-dahemm)





**INTERESSANTE  
ANGEBOTE  
FÜR ELTERN**

# INFOS FÜR ELTERN

Familienbildung . . . . .	256
Die 10 Familienstützpunkte . . . . .	258
Bildungsträger . . . . .	259
Jugendamt & weitere Anlaufstellen . . . . .	260
Jugendzentren . . . . .	262 – 265

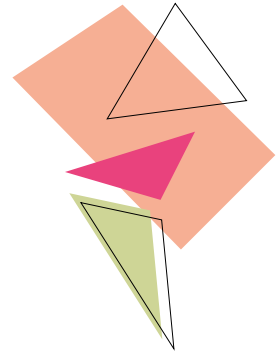

## LIEBE ELTERN,

im Ferienpass wollen wir euch ein paar Informationen über wichtige Anlaufstellen und Informationsveranstaltungen rund um die Themen Kinder, Jugend und Familie mitgeben. Auf den folgenden Seiten findet ihr hierzu eine gekürzte Übersicht von Ansprechpartnerinnen und Ansprechpartner sowie Einrichtungen, die euch und eure Familie in den unterschiedlichsten Situationen unterstützen können.



## INFOS FÜR ELTERN



# FAMILIENBILDUNG

## **SOMMERZEIT – FAMILIENZEIT IM LANDKREIS WÜRZBURG**

Sommer wie Winter bekommen Eltern Unterstützung bei ihren Themen im Alltag mit Babys und Kindern. Die Familienstützpunkte bieten passgenaue Angebote für Eltern!

Ob im Babycafe, den Hebammen-sprechstunden oder bei Elternabenden. Familienstützpunkte sind da, wo Fragen auftauchen, Tipps benötigt werden oder zeitnahe Angebote gebraucht werden. Offene Treffs bieten Müttern und Vätern

Orte, an denen sie sich in entspannter Atmosphäre austauschen und ihre Fragen platzieren können.

Es können Gesprächstermine vereinbart, Beratungsangebote und Unterstützung vermittelt sowie Hilfsangebote in die Wege geleitet werden.

Neben den Angeboten im Ferienpass finden Eltern auch in Gemeinden mit Familienstützpunkten noch zusätzlich Anregungen und Ideen für Familienzeiten. Ob Wasserspiele am Spielplatz-Treff,



Waldabenteuer für Väter und Kinder oder Angebote für junge Familien. Die Familienstützpunkte runden mit ihren Tipps und Ideen den Familiensommer ab. Ausflugstipps, Sommerfreuden, Dinge die nichts kosten, aber Spaß und Miteinander bedeuten.

Die Fachstelle für Familienbildung bietet im gesamten Landkreis Elternbildungsangebote an. Egal ob Lesekoffer, Vorträge, Elternabende zu Themen wie Trotzalter, Kinderängste oder Medienpädagogik. Auf der Homepage findet man alle aktuellen Angebote.



# DIE 10 FAMILIEN-STÜTZPUNKTE

## AUB

- ☎ 09335 - 99 71 81 8
- 📠 0173 - 40 79 66 4
- ✉ familienstuetzpunkt-aub@skf-wue.de

## EISINGEN

- ☎ 0151 - 51 75 91 41
- ✉ familienstuetzpunkt-eisingen@jugendhilfe-creglingen.de

## GIEBELSTADT

- ☎ 09334 - 97 00 44 0
- 📠 0151 - 17 99 63 24
- ✉ familienstuetzpunkt-giebelstadt@skf-wue.de

## KIST

- ☎ 0173 - 27 89 29 0
- ✉ familienstuetzpunkt-kist@jugendhilfe-creglingen.de

## KÜRNACH

- ☎ 0106 - 96 25 13 29
- ✉ familie@kuernach.de

## OCHSENFURT

- ☎ 09331 - 80 45 72
- 📠 0175 - 79 05 43 6
- ✉ familienstuetzpunkt-ochsenfurt@skf-wue.de

## MARKT REICHENBERG

- ☎ 0151 - 29 10 72 30
- ✉ familienstuetzpunkt@reichenberg.bayern.de

## RIMPAR

- 📠 0173 - 7101437
- ✉ familienstuetzpunkt-rimpar@awo-unterfranken.de

**ROTTENDORF**

☎ 0170 - 33 76 787

✉ fsp-rottendorf@caritas-wuerzburg.org

**WALDBÜTTELBRUNN**

☎ 0931 - 40 48 00 87

✉ familienstuetzpunkt@waldbuettelbrunn.de

**BILDUNGSTRÄGER**  
VON STADT & LANDKREIS WÜRZBURG

**FAMILIENBILDUNGSSEITE**  
VON STADT & LANDKREIS

🌐 [www.familienbildung-wuerzburg.de](http://www.familienbildung-wuerzburg.de)

**LANDKREISSEITE**

🌐 [www.landkreis-wuerzburg.de/familienbildung](http://www.landkreis-wuerzburg.de/familienbildung)



# JUGENDAMT & WEITERE ANLAUFSTELLEN

## ALLGEMEINER SOZIALDIENST (ASD)

- ☎ 0931 - 80 03 57 00
- ☎ 0931 - 80 03 57 30
- ✉ [kreisjugendamt@lra-wue.bayern.de](mailto:kreisjugendamt@lra-wue.bayern.de)

## FÖRDERHILFEN FÜR DIE KINDERTAGESBETREUUNG

- ☎ 0931 - 80 03 58 60
- ✉ [jufa-verwaltung@lra-wue.bayern.de](mailto:jufa-verwaltung@lra-wue.bayern.de)

## UNTERHALTSVORSCHUSS

- ☎ 0931 - 80 03 58 60
- ✉ [jufa-verwaltung@lra-wue.bayern.de](mailto:jufa-verwaltung@lra-wue.bayern.de)

## FAMILIENBILDUNG

- ☎ 0931 - 80 03 58 26
- ✉ [familie@lra-wue.bayern.de](mailto:familie@lra-wue.bayern.de)

## BEISTANDSCHAFTEN, BEURKUNDUNGEN VATER- SCHAFT, SORGERECHT & UNTERHALT

- ☎ 0931 - 80 03 58 60
- ✉ [jufa-verwaltung@lra-wue.bayern.de](mailto:jufa-verwaltung@lra-wue.bayern.de)

## EINGLIEDERUNGSHILFEN FÜR SEELISCH BEHINDERTE KINDER UND JUGENDLICHE

- ☎ 0931 - 80 03 57 00
- ✉ [kreisjugendamt@lra-wue.bayern.de](mailto:kreisjugendamt@lra-wue.bayern.de)

## KOMMUNALE JUGENDARBEIT

- ☎ 0931 - 80 03 58 31
- ✉ [jugendarbeit@lra-wue.bayern.de](mailto:jugendarbeit@lra-wue.bayern.de)

## SUCHTPRÄVENTION

- ☎ 0931 - 80 03 58 30
- ✉ [j.schwab@lra-wue.bayern.de](mailto:j.schwab@lra-wue.bayern.de)

### KINDERTAGESBETREUUNG

☎ 0931 - 80 03 58 29

✉ kindertagesbetreuung@lra-wue.bayern.de

### KOKI - NETZWERK FRÜHE KINDHEIT

☎ 0931 - 80 03 58 25

✉ koki@lra-wue.bayern.de

### FEEL FR.E.E. - SERVICESTELLE EHRENAMT

☎ 0931 - 80 03 58 35

✉ feelfree@lra-wue.bayern.de

### TELEFONSEELSORGE

#### WÜRZBURG / MAIN-RÖHN

☎ 0800 - 11 10 111

☎ 0800 - 11 10 22 2

### NUMMER GEGEN KUMMER FÜR KINDER UND JUGENDLICHE

☎ 11 61 11

### NUMMER GEGEN KUMMER FÜR ELTERN

☎ 0800 - 11 10 55 0

🌐 [www.nummergegenkummer.de](http://www.nummergegenkummer.de)

### JUGEND- & DROGENBERATUNG FÜR WÜRZBURG & UMGEBUNG

☎ 0931 - 59 05 6

✉ [mail@drogenberatung-wuerzburg.de](mailto:mail@drogenberatung-wuerzburg.de)

### SERVICESTELLE SPORT

☎ 0931 - 80 03 58 28

✉ [sport@lra-wue.bayern.de](mailto:sport@lra-wue.bayern.de)

# JUGENDZENTREN

Im Landkreis Würzburg gibt es viele tolle Angebote der Gemeindejugendarbeit. Bestimmt findet ihr auch in eurer Nähe Treffpunkte, Workshops, Ferienangebote oder auch einfach einen Platz, um euch mit euren Freundinnen und Freunden zu treffen.



## INFOS FÜR ELTERN

### STADTJUGENDARBEIT EIBELSTADT

- 📍 Marktplatz 2, 97246 Eibelstadt
- ✉️ stadtjugendarbeit@eibelstadt.de

### GEMEINDEJUGENDARBEIT EISINGEN

- 📍 Schulstraße 2, 97249 Eisingen
- ✉️ juz@eisingen.eu

### GEMEINDEJUGENDARBEIT GERBRUNN

- 📍 Eichendorffstr. 1, 97218 Gerbrunn
- ✉️ juz.gerbrunn@gmx.de

### GEMEINDEJUGENDARBEIT GIEBELSTADT

- 📍 Marktplatz 3, 97232 Giebelstadt
- ✉️ beate.betschler@giebelstadt.de

### JUGENDZENTRUM HETTSTADT

- 📍 Grundweg 1 b, 97265 Hettstadt
- ✉️ jugendarbeit@hettstadt.de

### KOMMUNALE JUGEND- UND FAMILIENARBEIT HÖCHBERG

- 📍 Hauptstraße 56, 97204 Höchberg
- ✉️ jugendzentrum@hoechberg.de
- 🌐 [www.jugend-und-familienarbeit-hoechberg.de](http://www.jugend-und-familienarbeit-hoechberg.de)

### SCHÜLER- UND JUGENDZENTRUM HÖCHBERG

- 📍 Rudolf-Harbig-Platz 3, 97204 Höchberg
- ✉️ jugendzentrum@hoechberg.de

### GEMEINDEJUGENDARBEIT KIST

- 📍 Carl-Diem-Straße 2, 97270 Kist
- ✉️ juz.kist@gmail.com

# JUGENDZENTREN

## JUGENDTREFF KÜRNACH

- 📍 Am Trieb 15, 97273 Kürnach
- ✉️ [juz.kuernach@web.de](mailto:juz.kuernach@web.de)
- 🌐 [www.juz.kuernach.de](http://www.juz.kuernach.de)

## JUGENDZENTRUM MARGETSHÖCHHEIM

- 📍 Erlabrunner Straße 49,  
97276 Margetshöchheim
- ✉️ [juzmarokko@gmx.de](mailto:juzmarokko@gmx.de)
- 🌐 [www.juz-marokko.de](http://www.juz-marokko.de)

## BRK-JUGENDZENTRUM OCHSENFURT

- 📍 Uffenheimer Str. 15, 97199 Ochsenfurt
- ✉️ [jugendzentrum@kvwuerzburg.brk.de](mailto:jugendzentrum@kvwuerzburg.brk.de)
- ✉️ [info@jugendzentrum-ochsenfurt.de](mailto:info@jugendzentrum-ochsenfurt.de)
- 🌐 [www.kvwuerzburg.brk.de](http://www.kvwuerzburg.brk.de)

## JUGENDRAUM PROSSELSHEIM

- 📍 Ecke Neubaustraße/Friedhofstraße, 97279  
Prosselsheim
- ✉️ [jugendarbeit@vgem-estenfeld.bayern.de](mailto:jugendarbeit@vgem-estenfeld.bayern.de)
- 🌐 [www.prosselsheim.de/jugendraum/](http://www.prosselsheim.de/jugendraum/)

## GEMEINDEJUGENDARBEIT REICHENBERG

- 📍 Kirchgasse 5, 97234 Reichenberg
- ✉️ [julia.Pietryga@reichenberg.bayern.de](mailto:julia.Pietryga@reichenberg.bayern.de)

## GEMEINDEJUGENDARBEIT RIMPAR

- 📍 Am Schlossberg 1, 97222 Rimpar
- ✉️ [lutz.dieter@rimpar.de](mailto:lutz.dieter@rimpar.de)
- 🌐 [www.rimpar.de](http://www.rimpar.de)
- 🌐 [www.juze-markt-rimpar.de](http://www.juze-markt-rimpar.de)



## INFOS FÜR ELTERN

### SCHUL- UND JUGENDARBEIT RÖTTINGEN

- 📍 Schulstr. 5, 97285 Röttingen
- ✉️ [d.wolfram@gs-roettingen.de](mailto:d.wolfram@gs-roettingen.de)

### JUGENDZENTRUM ROTTENDORF

- 📍 Würzburger Str. 5, 97228 Rottendorf
- ✉️ [juz@jugendzentrum-rottendorf.de](mailto:juz@jugendzentrum-rottendorf.de)

### JUGENDZENTRUM VEITSHÖCHHEIM

- 📍 Bahnhofstraße 11, 97209 Veitshöchheim
- ✉️ [gemeindejugendarbeit@veitshoechheim.de](mailto:gemeindejugendarbeit@veitshoechheim.de)
- 🌐 [www.jugendarbeit.veitshoechheim.de](http://www.jugendarbeit.veitshoechheim.de)

### SCHÜLER- JUGEND- & KULTURZENTRUM KUNTERBUNT WALDBÜTTELBRUNN

- 📍 Sumpfler 2, 97297 Waldbüttelbrunn
- ✉️ [jugendarbeit@waldbuettelbrunn.de](mailto:jugendarbeit@waldbuettelbrunn.de)
- 🌐 [www.jugendarbeit-waldbuettelbrunn.de](http://www.jugendarbeit-waldbuettelbrunn.de)

### JUGENDZENTRUM ZELL

- 📍 Scheckertstraße 13, 97299 Zell
- ✉️ [kramm@zell-main.de](mailto:kramm@zell-main.de)



## INTERAKTIVE LANDKARTE

Eine interaktive Landkreiskarte könnt ihr auch unterwegs unter [www.vianovis.net/lkr-wuerzburg](http://www.vianovis.net/lkr-wuerzburg) oder mit dem QR-Code abrufen.



**WO, WAS, WANN?**  
**HIER GEHT'S ZUR**  
**INTERAKTIVEN**  
**LANDKARTE**

## EURE MEINUNG IST UNS WICHTIG!

Ihr habt Ideen oder Wünsche, Lob oder Kritik zum Ferienpass? Ihr kennt jemanden, der auch ein Angebot im Ferienpass machen möchte?

Dann freuen wir uns auf eure Rückmeldung unter [ferienpass@lra-wue.bayern.de](mailto:ferienpass@lra-wue.bayern.de)



